ŽLOUTENKA A

Co je to žloutenka A?

Žloutenka typu A je velice nakažlivé infekční onemocnění jater způsobené virem,který je přítomen ve stolici a krvi. Toto onemocnění je známé jako nemoc špinavých rukou.

Kdo je v nebezpečí?

Každý, zejména ti,kteří užívají drogy a osoby bez domova. Virus se šíří z člověka na člověka a může způsobovat epidemii.

CHRAŇTE SEBE I OSTATNÍ

MYJTE SI RUCE

NECHTE SE OČKOVAT

Očkování je bezpečné a účinné.

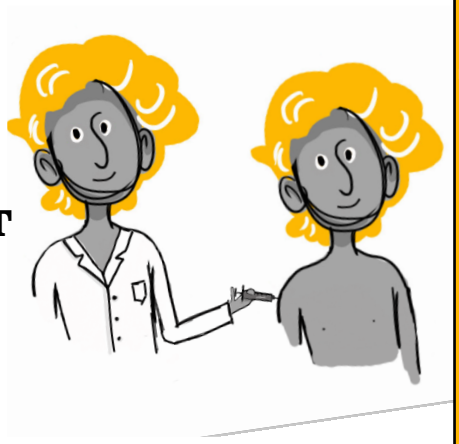

Žloutenka A je závažné onemocnění

Pokud máte příznaky žloutenky, vyhledejte lékaře. Onemocnění může probíhat závažně.

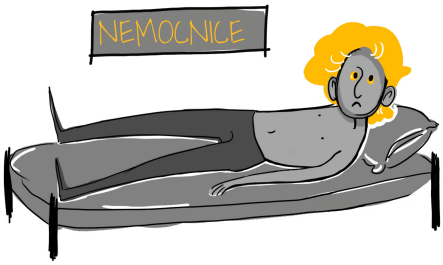

PŘÍZNAKY

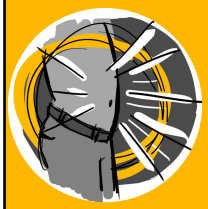

Bolest břicha

Žlutá pleť nebo oči

Únava

Tmavá moč nebo světlá stolice

Ztráta chuti k jídlu

Zvracení

Průjem

Teplota

Nevolnost

Bolest kloubů

Více informací na tel: 485 253 150

KHS Libereckého kraje

Zpracováno: 9/2019
Autorský tým: studenti 6. ročníku LFHK
Kresba: Magdalena Goldmannová

1. strana