2 strana Lidová architektura Regionální produkt
8 strana Kam vyrazit?
15 strana Cyklobusy
Akce, výstavy strana 10
Přehled památek a cílů strana 23

TURISTICKÉ NOVINY 2019

www.cesky-raj.info

Vydalo Sdružení Český ráj, z. s.

Zdarma

Vážení návštěvníci Českého ráje, sezona dovolených a výletů je v plném proudu a Vy máte v rukou nové vydání turistických novin. Každým rokem pro Vás vybíráme téma, které bychom Vám chtěli blíže představit. Pro ten letošní jsme zvolili **tradice a místní produkci**. Český ráj je totiž region, který neoplývá pouze bohatstvím přírodních krás, historických památek a širokou nabídkou sportovního vyžití, ale najdete tu také zachovalé stavby lidové architektury a dosud žijící tradiční řemesla i kvalitní produkty. Můžete navštívit řadu míst, kde na Vás dýchne atmosféra dávných dob a kde se čas na chvíli zastaví, nebo sledovat při práci místní šikovné řemeslníky a ochutnat poctivé lokální produkty.

V novinách najdete i tradiční přehled kulturních akcí, památek a dalších turistických cílů, novinky z regionu či jízdní řády cyklobusů Český ráj.

Při svých toulkách Českým rájem mějte, prosím, na paměti, že jedinečnost této krajiny je třeba zachovat i pro další generace, a chraňte s námi bohatství, které náš region nabízí.

Přejeme Vám pohodový pobyt v Českém ráji!

Sdružení Český ráj

Půvabnou krajinu Českého ráje si nelze představit bez starých roubených chalup a stavení, hospodářských usedlostí, kapliček a křížků. Jsou dokladem lidové tvořivosti a umění a mimořádné dovednosti tesařů, truhlářů a kameníků, zkrátka výsledkem soužití člověka s přírodou. Především na stavbách tzv. pojizerského typu (roubené chalupy, statky, usedlosti) je vidět, s jakým vkusem byly využívány místní materiály – dřevo a všudypřítomný pískovec. O mnohostranném použití těchto materiálů svědčí nejen domy a jejich bohatě zdobené portály kolem dveří a oken, vstupní brány, pilíře vrat či hlavice komínů, ale i sochy a kříže, boží muka a náhrobky. Je však jen velmi málo objektů, které si zachovaly původní dispozici interiéru (černá kuchyně s pecí, světnice s kachlovými kamny, komory a chlévy). Výstavba roubených domů v regionu ustala na konci 19. století. Ukázky lidové architektury v regionu najdete v několika výjimečně dochovaných obcích či v jejich částech, jako jsou např. **Vesec u Sobotky**, **Střehom**, **Stará Paka – Karlov**, **Mužský**, **Železný Brod**, **Sobotka**, **Lomnice nad Popelkou** ad.

Ojedinělé jsou i některé samostatné objekty s unikátní lidovou architekturou, jako např. **Dlaskův statek** v Dolánkách u Turnova, **Boučkův statek** na Malé Skále, **Jílovecké roubenky s expozicí pilníkářství** v Semilech, **Šolcův statek** v Sobotce, **Běliště** v Železném Brodě ad.

PROHLÍDKY STAVEB LIDOVÉ ARCHITEKTURY S PRŮVODCEM

Dlaskův statek, Dolánky u Turnova
www.muzeum-turnov.cz

Prohlídka Jíloveckých roubenek, Semily
www.muzeumsemily.cz

Památková rezervace Trávníky, Železný Brod
www.zeleznybrod.cz

Venkovská památková rezervace Karlov, Lomnice nad Popelkou
muzeumlomnice.cz

Prohlídka roubenky z roku 1789, Železnice
muzeumzeleznice.webk.cz

Kam na výlet za lidovou architekturou

SOBOTECKO

Sobotka je půvabným a osobitým městečkem v Českém ráji, jehož centrum je městskou památkou zónou. Jak první zmínka z roku 1287 napovídá, Sobotka byla původně trhovou vsí, založenou rodem Vartenberků. V 15. století byla povýšena na město a opevněna. Následoval velký rozkvět města, ovšem pozdější požáry jeho zástavbu výrazně poničily. Centrum města i některá předměstí si však dodnes uchovaly historickou urbanistickou strukturu s mimořádně velkým počtem maloměstských přízemních i patrových roubených domů. Pokud si je chcete prohlédnout jen zvenku, pak se nabízí procházka Novoměstskou, Černínskou a Jeřábkovou ulicí, které se nacházejí v prostoru mezi náměstím a zámkem Humprecht. A když budete chtít nahlédnout dovnitř, pak navštivte například rodný dům básníka Václava Šolce (čp. 33), známý též jako **Šolcův statek**, což je starobylý roubený dům s podloubím a pavlačí do náměstí, v němž dnes funguje galerie.

Sobotka je rovněž rodištěm i dalších slavných básníků, například F. V. Jeřábka, J. L. Turnovského či Fráni Šrámka. Na jejich oslavu a na oslavu krásy českého jazyka se tu každoročně na začátku měsíce července koná literární festival Šrámkova Sobotka.

Další významné památky města si můžete prohlédnout díky nově otevřené naučné stezce **„Sobotecká zastavení“**. Na sedmi panelech se dozvíte mnohé o historii památek města Sobotky. Stezka začíná u chrámu Máří Magdaleny a končí na náměstí Míru.

Karlov, Lomnice nad Popelkou

Vesec u Sobotky

Nad městem se tyčí lovecký zámek **Humprecht**, který je proslulý svou akustickou, 16 metrů vysokou hudební síní. Zpěv zde doznívá neuvěřitelných šest až osm vteřin. *Zámek čeká v letošním roce rekonstrukce, je tedy třeba počítat s možnými omezeními návštěvní doby.*

I okolí Sobotky je malebné a bohaté na památky lidové architektury. Na dohled od Humprechtu leží vesnická památková rezervace **Vesec** (místo natáčení mnoha českých filmů a pohádek) a za ní romantické údolí Plakánek (tzv. Vesecký), který se táhne až k hradu Kost. *Hrad Kost rovněž čeká v tomto a příštích letech rekonstrukce, doporučujeme sledovat webové stránky hradu kvůli možným omezením.*

A pokud se vydáte od hradu Kost Plakánkem (Střehomským) zpět do Sobotky a minete studánku zvanou Roubenka, dojdete na okraj vsi **Střehom**. Tato nevelká obec je vesnickou památkovou zónou s malebnou kamennou zvonicí a zástavbou roubených zemědělských usedlostí s patrovými domy a vyřezávanými lomenicemi. Nejhodnotnější stavbou je areál roubeného vodního mlýna (místo natáčení pohádky „S čerty nejsou žerty“). Mlýn v loňském roce zachvátil požár a část podkroví, jež byla poničena, čeká v letošním roce oprava.

Další zajímavou vsí, kterou nelze z hlediska lidové architektury opomenout, je **Nepřívěc** s řadou roubených chalup a se zděnou osmibokou zvonicí nacházející se u místního kostela.

VESNICKÁ PAMÁTKOVÁ REZERVACE KARLOV – LOMNICE NAD POPELKOU

Karlov je částí města Lomnice nad Popelkou. Byl založen roku 1739 majitelem panství Karlem Morcinem a z 18. století pocházejí také první zmínky o většině roubených staveb, které se v něm nacházejí. V minulosti Karlovské náměstí sloužilo jako dobytčí trh. Centrem někdejší vsi je

obdélníkové náměstí, k němuž jsou přiřazeny i nejblíže navazující uličky. Karlovské náměstí je po obvodu zastavěno přízemními domky, z nichž některé jsou zachovalými roubenými stavbami s podsíněmi a vyřezávanými štíty, tzv. lomenicemi, typickými pro někdejší městskou venkovskou zástavbu tohoto kraje. Karlovské náměstí je považováno za vrchol podkrkonošského dřevěného barokního urbanismu. Nejzřetelnější vlivy barokního slohu jsou na domě čp. 263 na severní straně náměstí.

V dolní části náměstí stojí pískovcová socha Panny Marie Karlovské, patronky těhotných a neplodných žen. Nachází se zde i malá kašna. V horní části náměstí stojí socha svatého Prokopa. Na ploše náměstí je dnes vzrostlý park, tvořený dvěma řadami stromů podél osy náměstí.

V malebném okolí města Lomnice nad Popelkou lze díky husté síti turistických tras, lyžařských terénů a cyklotras navštívit mnoho zajímavých turistických cílů, například rozhlednu na hoře **Tábor**, zříceniny hradů **Kumburk** a **Bradlec** či **Smetanovu vyhlídku**.

KARLOV U STARÉ PAKY

Za dalšími ukázkami lidové roubené architektury se můžete vydat opět do Karlova, tentokrát se ale jedná o vesnickou památkovou zónu u Staré Paky. Obec vznikla podél Karlovského potoka, který se vlévá do Olešky. Na obou koncích Karlova stály mlýny. Původní osada existovala v místě Karlova pravděpodobně již v 11. století a patřila k panství Levínského hradu.

PAMÁTKOVÁ REZERVACE TRÁVNÍKY

Ve starobylé části města Železného Brodu nazývané **Trávníky** si můžete prohlédnout památky lidové architektury, které si zachovaly podkrkonošský ráz. Všechny roubené a klasicistní stavby byly postaveny na přelomu 18. a 19. století a většina domů dodnes nese jména původních obyvatel domu. Protože jsou domy v soukromém majetku, nelze si je prohlédnout zevnitř, nicméně i krátká procházka po této části města rozhodně stojí za to. Trasu dlouhou necelý kilometr zvládnou i rodiče s malými dětmi.

Dřevěnice na Jičínsku

VESNICKÁ PAMÁTKOVÁ REZERVACE MUŽSKÝ

Mužský, součást obce Boseň, patří mezi nejlépe dochovaná vesnická sídla ve středních Čechách. Malá vesnička se nachází pod vrcholem stejnojmenného kopce a návštěvníky v ní upoutají zejména roubené chalupy s bohatě zdobenými štíty. Místní náves je však velmi netypická díky vzrostlým jírovcům a také svým umístěním na svahu a protáhlým tvarem. A tak, pokud byste si chtěli pořídit celkovou fotografii se všemi chalupami, nepodaří se Vám to.

Regionální produkt Český ráj – výrobky s duší Českého ráje

Lidé žijící v kraji Českého ráje byli a dodnes jsou známi svou řemeslnou dovedností. Již před dvanácti lety začalo Sdružení Český ráj certifikovat pečlivě vybrané výrobky, které byly vytvořeny místními obyvateli právě v kraji pod Troskami, a to pokud možno z lokálních surovin a šetrně k životnímu prostředí. Ochranná známka

Regionální produkt Český ráj má dnes téměř 60 nositelů. Najdeme mezi nimi pokračovatele tradice železnobrodského sklářství, turnovského šperkařství a kamenářství i zástupce řady dalších řemesel, jako je cínařství, výroba keramiky, oděvů, látkových hraček, přírodních mýdel, dřevěných klik či dnes již téměř zapomenutá technika pletení z orobince.

Certifikovány jsou též potravinářské a zemědělské výrobky – mnohaletou tradici má v Českém ráji například ovocnářství, a tak mezi nositeli značky Regionální produkt Český ráj najdeme nejen pěstitele jablek či jahod, ale také producenty lahodných moštů, džemů a marmelád.

Petr Klíma, dřevěný šindel

Výběr doplňují pivovary, které za vysokou kvalitu a chuť svého piva pravidelně sbírají významná ocenění a mají své příznivce v celé České republice. Značkou Regionální produkt Český ráj se tu pyšní hned tři z nich. Mezi certifikované produkty dále patří rostlinné oleje, mléčné výrobky, masné a uzenářské produkty, bio-ovoce a zelenina, pečivo, cukrovinky, med či výrobky z bylin.

Kompletní přehled a podrobný popis výrobků s duší Českého ráje a také informace pro případné zájemce o značku přináší webové stránky **www.regionalniprodukt.cz**.

S tradičními řemesly a s regionálními produkty se lze setkat také na každoročních **akcích**, jako jsou například Maloskalský jarmark, Posvícenský jarmark a Festival řemesel v Sobotce, Semilský pecen, Skleněné městečko v Železném Brodě, Anenská pouť v Mnichově Hradišti, Středověký jarmark v Mladé Boleslavi, Staročeské řemeslnické trhy v Turnově, Slavnosti Svijanského piva, Rohozecké prázdniny a řada dalších.

KAMENÁŘSTVÍ A ŠPERKAŘSTVÍ NA TURNOVSKU

Člověka přitahují drahé kameny po staletí. Přívlastek „drahý“ neznamená pouze cenové ohodnocení, ale vyzdvihuje i výjimečné vlastnosti kamene, mezi které patří krásná barva, lom světla, lesk či tvrdost. V okolí Turnova se dodnes vyskytují různobarevné křemeny, jaspisy a acháty. První zpracované drahé kameny se objevily již před šesti tisíci lety a specifické řemeslo brusičů drahých kamenů se v Turnově a jeho okolí udrželo až do současnosti.

Za nejvýznamnější naleziště byl pokládán vrch Kozákov. Snad z doby Rudolfa II. pochází také pověst o pasáčkovi, jenž po zatoulané krávě hází kamenem cennějším, než je samo dobytče.

Pod pojmem kamenářství se skrývá nejen zpracování přírodních drahých kamenů, ale i broušení imitací drahých kamenů ze speciálních různobarevných skel – tzv. skelná kompozice. Na Turnovsku se brousila skelná kompozice, kterou podle legendy začali vyrábět bratři Fišerové, kteří se tomuto umění vyučili v benátských hutích. Těžištěm kamenářské výroby na Turnovsku se v 18. století stalo pálení skelné kompozice a její broušení. V průběhu 19. století se výroba kompozičního skla přesunula do Jizerských hor a turnovští kamenáři se začali více věnovat broušení drahých kamenů, především českých granátů.

V poslední třetině 19. století byly v Turnově zakládány i průmyslové brusírny drahých kamenů. Pro výchovu odborníků v oblasti zpracování drahých kamenů byla v roce 1884 založena odborná škola, dnes známá jako Střední uměleckoprůmyslová škola. O dva roky později vzniklo v Turnově muzeum a jedno jeho oddělení se specializovalo na drahokamy a šperk. V roce 1953 vzniklo Družstvo umělecké výroby Granát, které svými granátovými šperky získalo věhlas ve světě. Jeho jedinečnými granátovými šperky či exkluzivními dárkovými předměty bylo obdarováno několik významných světových osobností, mezi kterými bychom našli prezidenta Václava Havla, papeže Jana Pavla II., papeže Benedikta XVI., prezidenta Baracka Obamu s chotí, Hillary Clintonovou, britskou královnu Alžbětu II., prince Charlese s chotí, či Melanii Trumpovou. Družstvo Granát Turnov je také dlouholetým dodavatelem cen soutěže „Český slavík“.

Vývoj moderních šperků z nejrůznějších materiálů je vítaný a obdivovaný. Ve městě a okolí se nachází množství dílen i různých firem, které se zabývají broušením a zpracováním drahých kamenů. Vyrábí se zde i různé syntetické krystaly pro moderní technologie, které představují světovou špičku ve svých oborech.

K tématu kamenářství a šperkařství na Turnovsku byl vydán nový leták, ve kterém najdete i možnosti exkurzí do brusičských dílen, ukázky broušení drahých kamenů či tematické výstavy. Pro zájemce je připraven i nevšední rodinný výlet v rámci projektu Skryté příběhy: Pacltův drahokam.

Granát, družstvo umělecké výroby, Turnov

Představujeme: biofarma Arnoštice

Že by si člověk měl plnit sny, víme všichni, málokdo je ale tak zarputilý, cílevědomý, plný nadšení a má vedle sebe partnera, který jeho vizím umí naslouchat a dlouhodobě je podporovat. Přesně takoví jsou Doubravka Fišerová a Jaroslav Bulva, kteří se svými třemi dětmi obývají zemědělskou usedlost v Arnošticích, samotu mezi lesy a rybníky pod Příhrazskými skálami v Českém ráji.

lánu roli jest. Rybník, jenž Zezulovský slove, pode dvorem arnoštickým ležící. Vsází se do něho plodu na kapry 30 kop. Více při témž dvoře rybníčkové tito: Korečovský, Návesní, Zahumenný, Hořejší, Pří(h)razský… V době socializmu zde hospodařilo místní JZD, v 70. letech statek vyhořel, byl znovu opraven a zase zchátral. V roce 2011 jsme dvůr jako nevyužívaný koupili od ZD Březina.

*** Doubravko, nesmíme opomenout, že máte za sebou také úspěšné starostování v obci Vyskeř.**

Ano, starostkou jsem byla dvě funkční období, snažila jsem se tu práci dělat podle svého nejlepšího vědomí a svědomí, ale byla to pro mne slepá vývojová větev – mám ráda, když za mnou zůstává něco hmatatelnějšího a trvanlivějšího. Starosta žije podle jiných hodin než zemědělec – schůzky, jednání… A do toho můj partner, který žije v souladu s přírodou, dělá věci v době, kdy si to přirozenost žádá, řídí se podle počasí – sena, sklizně, přehánění stád… A k tomu mají i naše děti své životy a vlastní potřeby. Musela jsem si prostě v určitou chvíli vybrat a podřídit svůj život tomu, na čem mně nejvíc záleží. Starostovala jsem ráda, ale už je to minulost.

*** Proto tedy Arnoštice.**

Tento dvůr má úžasnou historii. První zmínka o něm se váže k roku 1394. Dvůr pak patřil k hradišťskému klášteru, panství hruborohozeckému, poté Rohanům. Za nich Arnoštice sloužily jako zázemí pro jejich oboru. Krásně Arnoštice popisuje vartenberský urbář z roku 1608: *Dvůr Arnoštice poplužní s poplužím a dědinami, lukami, zahradami, štěpnicemi, oborami pro pastvy hříbat, ke kterémuž přes půl druhého*

*** A začali naplňovat vizi ekologického zemědělství – biofarmy…**

No, první rok jsme bydleli v maringotce, potom se nám podařilo postavit v kravíně z bývalých sociálek byt 1+1, kde jsme žili dalších pět let. Až s narozením třetího dítěte, dcery Voršily Arnošty, jsme se nastěhovali do nového bytu z bývalého teletníku, kde máme kromě bydlení i veškeré další zázemí k našemu podnikání.

*** A to je?**

Když vezmu náš podlouhlý dům s masivními zdmi a klenbami z jedné strany na druhou, tak je to postupně bourárna masa, hrnčířská dílna, následuje naše bydlení a obchod. Nyní to tu vše dodělávame za provozu, ale už to tvoří funkční celek, mám z toho radost, ale bylo to pár let dřiny, které bych snad už neměla odvahu žít znovu.

*** Jak velká Vaše farma je?**

Hospodaříme na 340 hektarech, z toho je asi 50 hektarů sadů, máme pět koní a 250 krav, přibližně patnáctero včelstev. Tohle všechno nám dovolí zaměstnávat ještě další dva lidi na plný úvazek a několik brigádníků. Pokud má mít farma trvalou udržitelnost, musí být práce rozdělena mezi víc lidí, kteří se dokážou v případě potřeby zastoupit v práci.

*** Hlavní Vaší náplní je prodej hovězího masa?**

Je toho víc, ale u chlazeného masa v bio kvalitě vše funguje výborně. Máme stálé odběratele. Jsou to většinou rodiny se smyslem pro ekologii, co mají rády, když ví, co jí. Skot nám na jatkách porazí, k nám přivezou ve čtvrtích, maso týden zraje, pak se rozbourá, zabalí a vyexpeduje lidem podle objednávek.

*** A další aktivity?**

Přibrali jsme si sady na Mužském, pěstujeme zde jablka, třešně a višně v bio kvalitě. Jenže mě trápilo, že ovoce sklidíme a ono zmizí v kamionu do světa. Věřím tomu, že správná cesta je v lokální ekonomice. Co se tu vyprodukuje, má se tu také sníst. Tak jsme začali s mošty a moštovými koncentráty, džemy a sušeným ovocem. Spolupracujeme s několika zpracovatelskými firmami a postupně vybavujeme vlastní provoz potřebnou technikou. Vyrábíme vše v bio kvalitě z místního ovoce. Máme 12 různých receptur džemů.

*** …které prodáváte ve vlastním obchodě přímo na farmě.**

Ano, od podzimu loňského roku. Letos bude obchod fungovat první letní sezonu. Rádi bychom u nás uvítali místní i návštěvníky Českého ráje. Asi jim nenabídneme vždy porcované maso, protože to je vyprodané vždy za dva dny, ale jsou tu džemy, sušené ovoce, mošty, šťávy. Nyní pracuji také na mase zavařeném do sklenic a sušeném hovězím mase. Pro děti jsou zde k vidění domácí zvířata a nakouknout lze i do obory. Hned za zdí je tu přírodní rezervace V dubech. Obora je volně přístupná od ledna do konce března, pak potřebují mít mufloni a daňci klid.

*** A med?**

Včely mám zatím hlavně jako koníčka. Víc než 20 včelstev nezvládnu. Ale když už jsme u včelařství, vloni v zimě jsem měla příležitost o včelách ilustrovat knížku. Vlastně bych se nyní ze všeho nejraději vrátila ke svému výtvarnému řemeslu a k hrnčířství. Nyní se realizuji alespoň na etiketách džemů a ostatních výrobků. Všechno má svůj čas.

*** Pomáhá Vám nějak značka Regionální produkt Český ráj?**

Tu máme od samého začátku. V tu dobu to bylo spíš o dobré víře a nadšení, postupem času to má, hlavně v Libereckém kraji, i výhody finanční. Tento kraj jako jeden z mála poskytuje regionálním výrobcům menší dotace, které navíc nejsou nijak složitě administrovány. Podpora kraje pro regionální výrobce je na Liberecku velmi dobrá. Opravdu moc děkujeme! Značku Regionální produkt Českého ráje uvádím na všech produktech, je to hrdost na náš Český ráj a identifikace s místem, odkud pocházíme my i naše výrobky. Věřím, že tato značka je i známkou dobré kvality a poctivého řemesla.

*** Děkujeme za rozhovor a popřejeme, aby se Vám sny dál podařilo naplňovat…** *-pch-*

Chcete se podívat, jak funguje biofarma, případně nakoupit něco z jejich produktů? Zde jsou kontakty:

Biofarma ARNOŠTICE
Žehrov 70, 294 12 Žďár u Mnichova Hradiště
Tel. 777 231 558, 775 164 599
E-mail: doubravkazeskalan@tiscali.cz, www.arnostice.cz

TLUKOT SKLENĚNÉHO SRDCE

Bohatství Českého ráje nespočívá pouze ve velkolepé rozmanitosti přírodních zajímavostí a historických památek, ale i velkém bohatství řemeslné regionální výroby. Vyniká zde především sklářství, jehož českorajskou Mekkou je Železný Brod. Tradice sklářské výroby tu sahá do hluboké minulosti, a proto není divu, že místní skláři dělají své výrobky opravdu srdcem.

V Městském muzeu v Železném Brodě pečujeme o odkaz sklářské tradice. Můžete u nás například vidět, jak vypadala typická světnička s lidovými sklářskými nástroji. Potěšíte se i krásnými užitými výrobky ze skla, jako jsou například korálky a vázy, ale i figurkami, které milují nejen děti. Muzeum se také pyšní sbírkou nevšedního, světově proslulého uměleckého skla, například od dvojice Libenský-Brychtová. Sklu je ale třeba porozumět, aby ho mohl člověk milovat, a proto muzeum pro letošní turistickou sezonu připravilo komentované prohlídky. Přijďte si poslechnout výklad zapáleného milovníka skla každý čtvrtek od června do září v 10.00 a ve 14.00 hodin (po telefonické domluvě je možno absolvovat komentovanou prohlídku i v jiných termínech). Muzeum opravdu stojí za návštěvu a až se Vám příště dostane do ruky skleněný výrobek od místního výrobce, už v něm neuvidíte jen hezkou věc, ale i silný příběh o českém skle. **www.muzeumzb.cz**

PŘEHLED REGIONÁLNÍCH VÝROBCŮ

UKÁZKY VÝROBY (VŽDY PO TELEFONICKÉ DOMLUVĚ)

REGIONÁLNÍ POTRAVINY A ZEMĚDĚLSKÉ VÝROBKY

Bio ovoce a zelenina, biomošty – Jan Verich, Turnov, www.bioverich.cz
Bio ovoce a zelenina – Statek u Macháčků, Huntířov, www.statekumachacku.cz
Byliny z Ráje – Ludmila Vondrová, Malá Skála – Sněhov, www.bylinkyzraje.cz
Cukrovinky – Cukrárna Český ráj, Lestkov, www.cukrarnalestkov.cz
Cukrovinky, slané i sladké pečivo – Mikula, Turnov, www.pekarnamikula.cz
Bylinné sirupy, džemy, pasty, houbové směsi, přepuštěné máslo – Martina Papežíková, Turnov – Mašov www.dobrotyzraje.cz
Džemy, bylinkové sirupy, omáčky, čajové směsi, sušené ovoce a jablečné mošty – Jana Kuntošová, Jivina, www.vesnickedobroty.cz
Džemy, povidla, zeleninové saláty – Jitka Zajícová, Kněžmost, www.dzemzceskehoraje.cz
Chlazené hovězí maso, med, bio ovoce – Zemědělská usedlost Arnoštice, Žďár, www.zivotnavsi.cz
Jahody, sadba jahodníku – Sempra, s. r. o., Turnov, www.sempra-turnov.cz
Lahodné čaje z Českého ráje – Helena Paterová, Záhoří-Pipice, www.teaofparadise.webnode.cz
Marmelády a džemy – Jan Kakos, Lestkov, www.marmeladyzraje.cz
Maso a uzenářské výrobky – Podkrkonošská uzenina, s. r. o., Bělá u Staré Paky, www.podkrkonosskauzeninabela.cz
Mléčné výrobky – Farma Tompeli, Huntířov, www.tompeli.cz
Mouka (pšeničná, špaldová, ječná, žitná) – Mlýn Perner Svijany, s. r. o, Svijany, www.mlynperner.cz
Omáčky, džemy, hořčice – Pulpamen, Kosmonosy, www.pulpamen.cz
Ovocné mošty, nektary a nápoje – Moštovna Lažany, s. r. o., Lažany, www.mostovna-lazany.cz
Pivo – Pivovar Svijany, a. s., Svijany, www.pivovarsvijany.cz
Pivo, limonády – Pivovar Nová paka, a. s., Nová Paka, www.novopackepivo.cz
Pivo, limonády – Pivovar Rohozec, a. s., Malý Rohozec, www.pivorohozec.cz
Řepkové a slunečnicové oleje – Fabio produkt, spol. s r. o., Holín, www.fabioprodukt.cz
Včelí med – Jiří Jiránek, Troskovice, med-prodej.cz

ŘEMESLNÉ VÝROBKY

Autorské hutní sklo, plastiky a těžítka – Tomášova huť, Železný Brod, tomoliva.tomasovahut@seznam.cz
Dekorativní a užitková keramika – Sportem proti bariérám, z. s., Nová Paka, www.rajpohody.cz
Dřevěné kliky, zakázková truhlářská výroba – Marek Vodička, Nová Ves nad Popelkou, vodickovi@drevene-kliky.cz
Cínařství – Ladislava Růžičková, Turnov – Radvánovice, www.cinarstvi.net
Dřevěné hračky – Jan Hoffmann, Bozkov, jan.hoffmann@email.cz
Dřevěné dekorativní předměty – J. K. Veselý, Jenišovice, www.krasnedrevo.cz
Háčkované čepice a klobouky – Martina Baňasová, Železný Brod, martina.banasova@volny.cz
Venkovská keramika – Doubravka Fišerová, www.zivotnavsi.cz
Kabelky, peněženky a další módní doplňky – U Vincenta, Hrubá Skála – Hnanice, www.uvincenta.cz
Keramika Mago, Železnice – Cidlina, www.facebook.com/keramika.mago
Klasické české roubenky a poloroubenky – Robert Lopour, Vyskeř, robert.lopour@seznam.cz
Látkové hračky a dekorativní výrobky – Martina Hofmanová, Nová Paka, www.fler.cz/roztomilosti
Lidové oděvy z tradičních českých látek – Silvie Košková, Malá Skála, www.havasi.cz
Pěstování přírodních rostlin a osiv – Planta naturalis, Markvartice, www.plantanaturalis.com
Přírodní bylinná mýdla a šampony – Mýdlárna v Ráji, Malá Skála, www.mydlarnavraji.cz
Přívěšky a náušnice s bižuterními komponenty – Tomášova huť, Železný Brod, tomoliva.tomasovahut@seznam.cz
Dřevěný šindel, repliky historických luků a šípů – Petr Klíma, Huntířov, www.dilnasagittaria.cz
Ručně vyřezávané dřevěné lžíce – Břetislav Jansa, Turnov, www.bretislavjansa.com
Ruční výroba českých křišťálových lustrů – Wranovský, Turnov, www.wranovsky.com
Ryté sklo – Lucie Pejchová, Železný Brod, www.glyptic.cz
Skleněné foukané figurky – Karel Sobotka, Železný Brod – Těpeře, www.sklenene-foukane-figurky.cz
Skleněné šperky a doplňky – Helena Paterová, Záhoří, www.tyche-glass.cz
Šperky s českým granátem – Granát, d. u. v., Turnov, www.granat.cz
Šperky s českými granáty, vltavíny a olivíny – Lubomír Janků, Chutnovka, www.ceskygranatvltavin.estranky.cz
Užitková keramika – Zdenka Baladránová, Žďár, chalupa63@seznam.cz
Vinuté skleněné perle, miniatury, přívěsky – Leona Čapková, Malá Skála, info@perlea.cz
Vinuté perle, šperky, bižuterie, skleněné figurky – Lampglas, s. r. o., Železný Brod, www.lampglas.cz
Vitráže – David Roskovec, Železný Brod, www.vitraze-david.cz
Výroba dekorativní a užitkové keramiky, textilních a tkaných výrobků – Život bez bariér, z. ú, Nová Paka, www.zbb.cz
Výrobky z orobince – Iveta Dandová, Mnichovo Hradiště, www.orobinec.cz

PRODEJNY REGIONÁLNÍCH VÝROBKŮ Z ČESKÉHO RÁJE

Farmářka z Ráje, Mnichovo Hradiště, www.zraje.cz
Prodejna Fabio ochutnejte region, Jičín, Turnov, www.fabioprodukt.cz
Pekárna a cukrárna Mikula, Turnov, Semily, Mnichovo Hradiště, Jablonec nad Nisou, Železný Brod, Malá Skála, Praha, www.pekarnamikula.cz
Muzejní prodejna v Turnově, Muzeum Českého ráje, Turnov, www.muzeum-turnov.cz
Infoshop Vejměnek, Malá Skála, duben–říjen, www.vejmenek.cz
Špetka, Turnov, spetka.turnov@gmail.com

Certifikované regionální výrobky lze zakoupit také v informačních centrech v Turnově, Jičíně, Sobotce a Nové Pace.

BYLINKY Z RÁJE

Z Malé Skály povede Vaše putování ostře nahoru kolem kaple sv. Vavřince směrem na Sněhov a na návsi odbočíte do osady Bobov, která se nachází až nahoře na hřebeni. Odměněni budete nádherným výhledem – na jedné straně panorama Krkonoš, na straně druhé Trosky a Vyskeř s Valdštejnem. Opravdový ráj. Když se ovšem smíříte se skutečností, že v zimě tu bývá hodně sněhu a ne vždy se dopravíte dolů do obchodu, že chladněji je tu jako na horách až do května a že listopad bývá hodně sychravý.

„Pocházím z Prahy, tady máme rodovou chalupu již dlouhá desetiletí. Je to opravdu místo, které si člověk, který touží žít ve větším sepětí s přírodou, zamiluje,“ říká Lída Vondrová, která v typické zdejší chalupě žije s manželem natrvalo téměř dvě desetiletí.

„Mám vystudovanou fotografii, ale moc to nebylo pro mě, dávám přednost poklidnější práci. Prahu mám ráda, ale na všechny mateřské jsem utíkala sem, na kopec nad Malou Skálou. Po roce 1989 jsem nějakou dobu podnikala, založila firmu LEEDA na výrobu péřových bund, spacáků a dalšího vybavení, než nás převálcovala levná konkurence z Číny. Pak jsem ještě chvilku spolupracovala s módní návrhářkou, ale jak jsem se čím dál více blížila důchodovému věku, tak ve mně zrálo rozhodnutí, přestěhovat se sem žít natrvalo. Manžel ještě nějaký čas do Prahy dojížděl za prací, dnes už dávno žijeme oba na své chalupě celoročně. A já se mohu věnovat tomu, co jsem si vysnila. Bylinkám,“ přibližuje Vondrová.

Začala s levandulí, která se dříve v Čechách nepěstovala tolik, jako je tomu dnes, snažila se ale objevovat i méně známé a zapomenuté byliny. Pro jejich pěstování na terasovité kamenité zahradě natočené k jihu jsou tu ideální podmínky. *„Samozřejmě chodím i po zdejších mezích, jako to dělávaly mé předchůdkyně v desetiletích a staletích minulých, ale základ u mě namísto sběru tvoří pěstování bylin. Moje motivace je přiblížit byliny lidem, aby si je mohli pěstovat sami a mít z nich užitek.“*

bylinkyzraje.cz

U Vondrů můžete někdy získat bylinky či semínka pro vlastní pěstování, můžete si koupit bylinné sirupy, sušené byliny na čaje nebo maceráty, což jsou byliny naložené v olivovém oleji, které zrají asi šest týdnů na sluníčku a po scezení vydávají to nejcennější ze sebe.

Levandule, máta peprná, třezalka, řebříček, svízel, jetel, mateřídouška, dobromysl, meduňka, kopřiva, bříza, pampeliška. *„Každý rok mám nějakého favorita. Předloni to byla andělika. To je dnes neprávem zapomenutá bylinka, která se dříve používala jako skvělý životabudič. Navíc je to mohutná, někdy až dvoumetrová rostlina s krásným květenstvím. Vloni jsem měla oblíbený maří list – balšám, bylinku našich prababiček, která už skoro vymizela. Šlechtičny si ji kdysi dávaly do modlitebních knížek jako voňavou záložku. Tohle na své práci miluji – vracet mezi lidi zapomenuté rostliny.“*

REGIONÁLNÍ PRODUKT ČESKÝ RÁJ

„Už jsem si myslela, že pěstování upozadím a bylinky si budu dělat už jen pro sebe a pro nejbližší okruh známých, ale z nedaleké farmy Tompeli mě před lety vzali na certifikaci regionálních výrobků. Oni byli v tomhle jedni z prvních. Úspěšně jsem na Sdružení Český ráj prošla certifikačním řízením a dnes jsem moc ráda, že tuhle značku mohu na svých výrobcích používat. Jak jsem starší, přestala jsem jezdit po trzích a mám jen několik stálých odběratelů. Mé výrobky najdete ve vegetariánském bistru Vegit Point v Jablonci nad Nisou nebo na hradě Valdštejně či v turnovském muzeu. Dnes jsem spíš raději, když lidé přijdou sami k nám, ráda si s nimi o bylinkách povyprávím, oni si potom odnesou něco s sebou, hlavně bylinky, aby je na své zahrádce mohli sami pěstovat. To je pro mě zpětná vazba,“ uvádí Lída Vondrová. *„V poslední době podle mě přibývá lidí, kteří se vracejí k jednoduchým a relaxačním činnostem z přesycenosti z technologií, které nás nakonec více svazují, než osvobozují. Bylinky přinášejí zklidnění a harmonii, je to mé poslání, předávat je lidem,“* dodává.

Pod její patronací uprostřed bylinkové zahrady probíhá také ročně několik akcí, většinou zaměřených na meditaci a vnímání přírodních cyklů. Je tu meditační pyramida i živlový kruh (země, oheň, vzduch, voda) z kamenů a bylinek. Pokud chcete spojit pohyb a relax s poznáním, tak čtyřikrát za sezonu probíhá akce „Zdravou chůzí za relaxem a bylinkami“.

Lída Vondrová byla také u založení Maloskalských jarmarků, které se konají v kempu Ostrov u Jizery vždy první sobotu v září. Letos proběhne již jejich desátý ročník. *-pch-*

Chcete se dozvědět o bylinkách více? Domluvte si návštěvu:

Lída Vondrová, Sněhov 689, Malá Skála, 468 22 Železný Brod
e-mail: lida.vondrova@volny.cz; **www.bylinkyzraje.cz**

ČESKÝ RÁJ HROU

V Českém ráji je pro Vás k dispozici, kromě pestré nabídky přírodních i kulturních atraktivit, také řada aplikací a her, s jejichž pomocí se poznávání regionu stane zábavou a dobrodružstvím. Například historii **Zámku Svijany**, zahalenou rouškou tajemna, můžete postupně odkrývat v zámecké zážitkové hře **Arcana**. Hra je určena pro rodiny i skupiny přátel, kteří se chtějí pobavit, vyzkoušet svůj důvtip i postřeh, a navíc objevit tajemství Zámku Svijany. Jelikož je hra interaktivní, je k ní potřeba i mobilní aplikace, která je dostupná pro operační systémy Android i iOS. Hra trvá přibližně 90 minut, její hráči mají vstup na zámek zdarma a na jejím konci na každého čeká malý dárek. **www.zameksvijany.cz**

Pro poznávání **Jičína** a okolí můžete využít hned několik interaktivních her. Jednou z možností jsou tzv. **questy**, které odhalují skryté příběhy či ducha dané oblasti. Nemají žádné značení, ale ke každému questu je připraven pracovní list s textem a mapkou. Podklady můžete obdržet v informačních centrech v Jičíně, Kopidlně a Bukvici. Můžete si vybrat z nabídky několika questů a vydat se například Tajuplnou cestou Valdštejnovým lesem, Za památnými stromy Libáně a Starých hradů či na Mariánský (cyklo)quest.

Další jičínská stopovačka se nazývá **Tripper**. Jedná se o poznávací a stopovací hru, díky které se seznámíte s krásami Jičína. V brožurce, která je ke koupi v informačním centru, najdete úkoly a ty Vás postupně zavedou na mnoho míst. Na trase, která je dlouhá zhruba 3,5 km, strávíte odhadem dvě a půl hodiny a těšit se můžete na 18 úkolů. Trasa je vhodná také pro děti, kočárky i pro osoby na invalidním vozíku.

Poslední pátračka, kterou Vám představíme, nese název **Skryté příběhy**. K této aktivitě potřebujete chytrý telefon, do kterého si stáhnete aplikaci, podle níž budete putovat a plnit úkoly. Tato jičínská pátrací hra je spojená s nejúspěšnějším českým vojevůdcem Albrechtem z Valdštejna. Seznámíte se s místy, která byla pro život tohoto velikána klíčová. S aplikací Skryté příběhy však lze poznávat také další místa Českého ráje. V ulicích **Turnova** můžete s hledačem drahých kamenů a dobrodruhem Čeňkem Pacltem hledat vzácný drahokam. Trasa je dlouhá 2,5 km a začíná u chrámu Narození Panny Marie. Hra je určena především dětem od 6 do 13 let, ale pobaví i dospělé. Více informací a informační leták s herní přílohou pro děti získáte v Regionálním turistickém informačním centru Turnov. **www.skrytepribehy.cz**

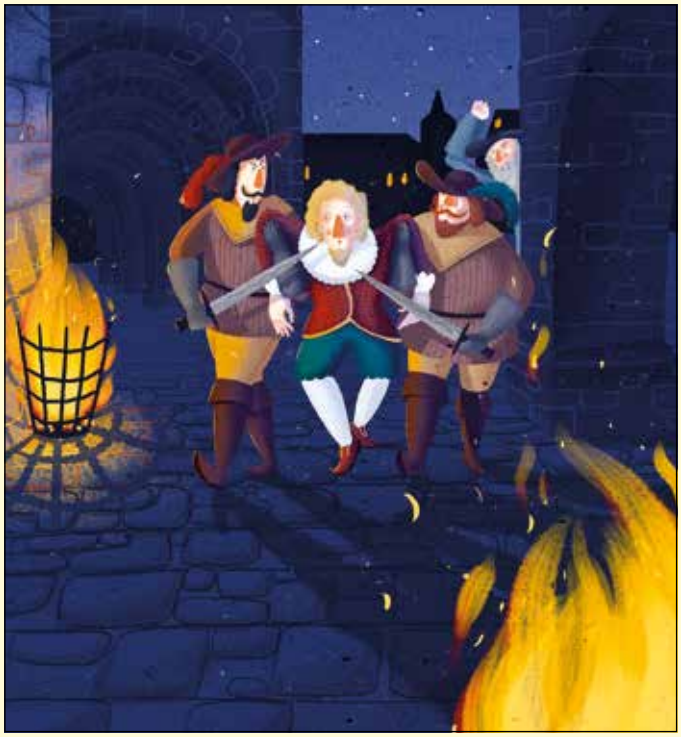

LOMNICKÉ KULTURNÍ LÉTO SLAVÍ ČTVRTSTOLETÍ!

Oblíbený hudebně-dramatický festival Lomnické kulturní léto se v letošním roce uskuteční v termínu 19.–28. července. Pro diváky je připravena více než desítka kulturních pořadů, od divadelních představení až po koncerty vrcholných českých umělců. Program, který pravidelně připravuje dramaturg a otec festivalu pan Jaroslav Krček, je i v letošním roce zárukou kvalitních kulturních zážitků v provedení špičkových umělců.

Festival bude zahájen v pátek 19. července jako každý rok premiérou domácích ochotníků a zároveň pořadatelů celého festivalu. Divadelní spolek J. K. Tyl uvede vrcholnou komedii W. Shakespeara Mnoho povyku pro nic. Diváci se mohou těšit také na večer šansonů, večer věnovaný Jaroslavu Ježkovi, večer muzikálových a operních árií a mnoho dalších kvalitních pořadů. Bezesporu pomyslnými třešničkami celého programu bude koncert předního českého houslového virtuosa Pavla Šporcla a jubilejní koncert k 80. narozeninám Jaroslava Krčka s výstižným názvem „Ať píseň česká neustává“.

Kompletní program festivalu a další informace naleznete na webových stránkách pořadatele **www.dstlomnice.wz.cz**, informačního střediska **www.kislomnice.cz** a nejvýznamnějšího partnera festivalu, města Lomnice nad Popelkou **www.lomnicenadpopelkou.cz**.

Prodloužené víkendy v Jičíně pokračují

Oblíbeným letním projektem, kterým město Jičín zpříjemňuje letní pobyt návštěvníkům města již osm let, jsou **Prodloužené víkendy**. Každý týden od pátku do pondělí je v Jičíně připraven program bohatý na kulturní zážitky, ponaučení i relaxaci na zajímavých místech města a jeho okolí. A v letošním roce je program obohacen o několik zajímavých novinek.

Pátek je zaměřen na prohlídku historických památek a pohádkových míst s prodlouženou otevírací dobou do 18 hodin. Přes den se konají komentované prohlídky kostelů, odpoledne děti provází Rumcajs s Mankou městskou Cipískovou stezkou. Páteční večery patří Valdštejnské lodžii, v jejíž kouzelné atmosféře se pořádají divadelní představení a koncerty různých žánrů.

Sobota dopoledne láká do centra města na vyhlášené trhy. V tuto dobu můžete potkat i pouliční umělce, kteří dokreslují sobotní atmosféru. Odpoledne se hrají pro děti „Pohádky na dvorku“. A milovníci přírody mohou vyrazit do nedalekých Prachovských skal, kde Muzeum přírody organizuje výstavy, soutěže, podvečerní pozorování obojživelníků a další jiná překvapení.

Neděle je pojata jako relaxační. Koupaliště Kníže poskytuje v horké letní dny vedle vodních radovánek a osvěžení i kvalitní zázemí pro trávení volného času, probíhají zde i soutěže pro děti. Relaxovat je možno i v zámecké zahradě, kde odpoledne a podvečer probíhají hudební vystoupení a večerní promítání filmů pod širým nebem. kde se konají hudební odpoledne a podvečery a letní kina. V nedalekém kině se konají filmová představení pro děti. V **pondělí** je u nás „všude otevřeno“ a po celý den je možné navštívit Muzeum hry a absolvovat zde zábavnou prohlídku. Knihovna Václava Čtvrtka zase zve do letní čítárny a dopoledne se konají komentované prohlídky města. Muzejní nádvoří zámku se vždy od 15 do 17 hodin promění na úřadovnu vévody Albrechta z Valdštejna. Pondělní podvečer je zakončen prohlídkami zaměřenými na bitvu roku 1866.

Tak už víte, kam vyrazit na prodloužený víkend? **vikend.jicin.cz**

Koloběžky Český ráj a Infoshop Vejměnek

Milovníci Českého ráje si mohou zpříjemnit volné chvíle i aktivním odpočinkem. Náš unikátní **„koloběžkobus“** Vás vyveze na Kozákov, odkud si budete moci udělat jedinečný výlet. Cestou navštívíte například Samotoč, Votrubcův lom či hrad Rotštejn. Jiné výlety můžete podniknout z našich dalších stanovišť. Na půldenní výlet se vydejte třeba ze stanoviště na Frýdštejně, odkud Vás čeká krásný a klidný sjezd přes Bartošovu pec a Dolánky. Cestou si užijete výhledy do Českého ráje a z Dolánek se budete kochat krajinou podél řeky Jizery. A ani v letošním roce nesmíme opomenout populární výlet **„Tam na lodi, zpět na koloběžce“**, v rámci kterého skloubíte dva sporty a užijete si úžasný den!

Po celou dobu sezony se na Vás budeme těšit v našem **Infoshop Vejměnku na Malé Skále**, kde Vám nabídneme skvělou kávu, zákusky z místní cukrárny, regionální točené pivo a mnohé další!

www.vejmenek.cz

Běliště dětem

V dnešní uspěchané době je třeba umět se zastavit a prožít alespoň chvilku klidu a pohody. Na **Běliští v Železném Brodě** si můžete vychutnat trochu staré lidové laskavosti a užít si atmosféru místa, kde se již před mnoha lety skutečně zastavil čas. Pro své návštěvníky Běliště na tuto letní sezonu připravilo novinky, které potěší především rodiny s dětmi. Jedná se o **tvůrčí dílničky**, **eko-dny** s tématikou „jak se co vyrábělo“ a **loutková divadla**. Na programu divadel budou pohádky klasické, ale i tajuplné a neznámé, a navíc se sklářskou tématikou. Sledujte Facebook Běliště a přijďte pobejt!

www.muzeumzb.cz

Metalová cesta Mladou Boleslaví

Naučná stezka Mladou Boleslaví s názvem **Metalová cesta** je 7 km dlouhá a zavede Vás do historických zákoutí města a upozorní na pamětihodnosti, jež zůstávají oku turisty zcela neprávem skryty. Objevíte cenné historické památky, překrásnou přírodu uprostřed města i místní architektonické skvosty. Podíváte se například k Mladoboleslavskému hradu, k Městskému paláci Templ, ke Střední průmyslové škole, Městskému bazénu na konci Lesoparku Štěpánka i k Leteckému muzeu Metoděje Vlacha. Naučná stezka je určena všem věkovým kategoriím a nabízí i zkrácenou variantu pro dětské výletníky. Tištěného dětského průvodce si lze zdarma vyzvednout ve ŠKODA Muzeu nebo v turistickém infocentru. Start i cíl si může každý zvolit sám u jakéhokoliv zastavení. Nejvhodnější je však vyrazit od infocentra, ve kterém obdržíte mapku a potřebné informace. Cesta pak končí na autobusovém a vlakovém nádraží.

A proč se cesta nazývá Metalová? Její název je odvozen od anglického slova „metal“, což v češtině znamená „kov“. Informační panely, které návštěvníka na cestě po Mladé Boleslavi provází, jsou totiž zdobené kovovými prvky od uměleckého kováře Davida Szalaye.

Metalová cesta i město jsou také každým rokem obohaceny o kovové sochy, které již šestým rokem vznikají v rámci **Metalového sympozia**, na kterém se během jednoho týdne setkávají umělečtí kováři z různých zemí světa. V loňském roce tak například na náměstí Míru přibyla nová fontána.

www.metalovacesta.cz

Globální geopark UNESCO Český ráj

Drábské světničky

Pro svou geologickou výjimečnost bylo území Českého ráje zařazeno mezi **Globální geoparky UNESCO** jako dosud jediný geopark v České republice. U geoparků je mj. hodnocena jejich geologická rozmanitost a ta je právě na našem území mimořádná. Český ráj nejsou jenom pískovcová skalní města proniknutá sopečnými kužely, mezi nimiž vyniká silueta **Trosek**, ale například na jeho nejvyšším vrcholu, **Kozákově**, se vyskytují naleziště drahokamů, které se zde těžily již v době panování Karla IV. Za Kozákovským hřbetem najdeme nejen červené půdy, typické pro celou podkrkonošskou pánev, ale i mnohem starší horniny, které byly původně sedimenty na dně moří, než je před více než 300 miliony let přeměnily a vyzdvihly horotvorné procesy.

V moři se usadily vápence, které se přeměnily v dolomity, a v nich se vytvořilo i několik jeskyní. Přístupné jsou však jen ty, které se nacházejí nedaleko **Bozkova** (Bozkovské dolomitové jeskyně). Z nevápnitých kalů vznikly přeměnou fylity, které se na řadě míst těžily a štípaly na tenké desky, jež sloužily jako střešní krytina.

Na **Železnobrodsku** však najdete ještě další horniny, které jsou dokladem dávného vulkanismu, jenž probíhal na mořském dně. Jedná se o polštářové lávy – bochníkovité útvary rychle tuhnoucí pod vodou – a zelené břidlice, které vznikly přeměnou pod vodou usazeného sopečného popela.

Ačkoliv samotný geopark není zákonem chráněným územím, uvnitř jeho hranic se nachází celá Chráněná krajinná oblast Český ráj a také řada rezervací. Pro letošní rok se chystá drobné rozšíření geoparku. Nové území by mělo přibýt na Železnobrodsku, kde leží většina břidličných lomů. Břidlice jsou nejen dokladem geologického vývoje, ale i příkladem využití kamene na stavbách. Vzniklé lomy byly časem zatopeny a vytvořily tak nová stanoviště pro živočichy v krajině, ve které kdysi žádné vodní plochy nebyly. Vznikly tak lokality vhodné jak k plavání, tak i k potápění, protože voda v lomech vyniká svou čistotou.

Na **Novopacku** se nachází další opomíjený fenomén a tím je území, které bylo po staletí využíváno k těžbě zlata. Sopečná činnost v prvohorách svou teplotou a vzniklým kolováním roztoků způsobila, že se zlato uložené v sedimentech dostalo do puklin sopečných hornin. Proto zde vznikla rýžoviště zlata i důlní díla, kterými bylo zlato dobýváno. V místě jedné ze štol dnes vyvěrá pramen, který prý má léčivé účinky, a nedaleko od něj stojí kaplička s křížovou cestou.

Český ráj
GLOBÁLNÍ GEOPARK UNESCO

Dalším územím, o které bude Geopark Český ráj rozšířen, je okolí **Mnichova Hradiště**. Od ústí Žehrovky do Jizery se řeka zařezává do vápnitých pískovců a vytváří tak až stovky metrů dlouhé souvislé stěny. Ty si lze nejlépe prohlížet z lodi, ve které poplujete pod skalními převisy, z nichž visí záclony břečťanů. Řeka dnes teče upraveným korytem, ale místy zůstala ještě její mrtvá ramena. I v této části najdeme pozůstatky sopečné činnosti. Poblíž místního vrchu **Káčov** se nachází lomem odkryté těleso vulkanitu – horké magma zde vypálilo jílovité sedimenty a vznikl tak porcelanit – pevná hornina, která je přírodní obdobou keramických materiálů.

Úkolem geoparku je nejen ochrana přírodního dědictví, ale i podpora vědeckého poznávání území a zprostředkování zajímavých jevů i běžným návštěvníkům. Český ráj je ve své rozmanitosti vhodným prostorem, kde se mohou s geologickými procesy seznámit návštěvníci všeho věku. Těm, kterým nestačí naučné tabule, nabízíme i možnost individuálních exkurzí provázených odborníkem.

www.geoparkceskyraj.cz

NAVŠTIVTE MÁLO OBJEVENÉ NOVOPACKO

Novopacko, které je součástí Globálního geoparku UNESCO Český ráj, je z geologického hlediska územím velmi významným a neobyčejně pestrým. Najdete zde vyvřelé, usazené i přeměněné horniny téměř všech geologických období, z nichž mnohé obsahují zajímavé minerály či zbytky vyhynulých rostlin a živočichů zachovaných v podobě zkamenělin.

Navštívit můžete novopacké **Muzeum** a **Klenotnici drahých kamenů** s ojedinělou expozicí spiritismu a medijních kreseb a poté se občerstvit v příjemné muzejní kavárně **Gernatův dům** (který je národní kulturní památkou).

Muzeum sídlí v novorenesančním **Suchardově domě**, na jehož výzdobě se podílelo několik členů slavného uměleckého rodu Suchardů. Zakladatel rodu byl Jan Sucharda st., který se narodil ve Staré Pace. Nejslavnějším členem rodiny byl Stanislav Sucharda, autor pomníku Františka Palackého v Praze. Jeho mladší bratr Vojtěch, autor apoštolů pro Staroměstský orloj v Praze, vytvořil 250 hlavic pilířů v katedrále sv. Víta v Praze a založil uměleckou scénu „Říše loutek“. Jejich sestra Anna Boudová byla matkou známého ilustrátora Cyrila Boudy. V současné době se v prvním patře muzea nachází národopisné muzeum a v přízemí probíhají různé výstavy. Letos v letním období muzeum nabízí výstavy „Není kostka jako kostka“ a „Dřevěné hračky“.

Ve vstupním vestibulu Klenotnice najdete celoročně otevřené informační centrum, kde získáte propagační materiály a další potřebné informace o regionu. Ve vitrínách je tu vystaveno na dva a půl tisíce exponátů, a to nejen polodrahokamů a drahých kamenů, ale i zkamenělin a hornin, na kterých můžete zkoumat vývoj fauny a flóry od prvních známek života přes trilobity, zkamenělé stromy, dinosaury nebo mamuty až po zvířata a rostliny, které s námi obývají Zemi dnes. Před budovou Klenotnice je v prosklené vitríně vystaven unikátní zkamenělý kmen stromu, který rostl v Podkrkonoší před 300 miliony lety v období karbonu. Se svou délkou 8,3 m patří mezi nejdelší nalezené kmeny dnes již vymřelého jehličnanu (kordait) ve střední Evropě.

Naše město se v prvních desetiletích minulého století stalo centrem spiritistického hnutí, a to díky Karlu Sezemskému, který tu založil nakladatelství Spirit. V něm vycházely knihy o okultismu a po dobu téměř čtyřiceti let i časopis Posel záhrobní. Spiritisté se v prostorách nakladatelství věnovali seancím, při kterých vznikaly i tzv. medijní kresby. Novopacká sbírka medijních kreseb je největší sbírkou v České republice a jednou z nejbohatších v Evropě.

www.muzeum.cz

Suchardův dům, Nová Paka

PRAVIDELNĚ SE OPAKUJÍCÍ AKCE

Květen–říjen
RYTÍŘSKÉ TURNAJE
Každou sobotu a neděli od 14 h
Zámek Dětenice
www.detenice.cz

2. 5. – 30. 6.
VÝLETY S POHÁDKOU
Soubor výletů organizovaných NF Jičín – město pohádky
Valdštejnovo náměstí, Jičín
www.pohadka.cz

Květen–září
SOKOLNÍK A JEHO DRAVCI
Za příznivého počasí komentovaná výstava dravců a letové ukázky
květen: 5. a 12.
červen: 2. a 16.
červenec: 9. až 14., 27. až 28.
srpen: 10. až 11., 24. až 25.
září: 1., 8., 14. až 15.
Zámek Mnichovo Hradiště
www.mnichovo-hradiste.cz

25. 5. – 1. 9.
LÉTO NA ZÁMKU 2019
8. ročník cyklu kulturních akcí s bohatým programem
Zámek Lomnice nad Popelkou
www.kislomnice.cz

Červen–srpen
SEDMIHORSKÉ LÉTO 2019
11. ročník hudebních a divadelních akcí
Karlovice-Sedmihorky
www.sedmihorskeleto.cz

7. 6., 21. 6., 5. 7., 12. 7., 2. 8. a 16. 8.
LETNÍ KINO
Projekce vždy od 21.30 h
Městský park Ostrov, Semily
www.kinosemily.cz

PROHLÍDKA RADNIČNÍ VĚŽE V MNICHOVĚ HRADIŠTI
8.–9. 6. a 22.–23. 6.
5.–7. 7. a 20.–21.7.
3.–4. 8., 17.–18. 8. a 31. 8. – 1. 9.
Prohlídka s průvodcem a výkladem v 10, 13 a 15 h, rezervace na 607 015 094.
Mnichovo Hradiště
www.mnhradiste.cz/turistika

14. 6. – 2. 9.
FESTIVAL MEZI PATRY
Divadelní představení
Valdická brána, Jičín
www.zavesne-divadlo.estranky.cz

14. 6. – 2. 9.
UMĚNÍ V ULICÍCH
Jičín
vikend.jicin.cz

14. 6. – 2. 9.
PRODLOUŽENÉ VÍKENDY V JIČÍNĚ
Od pátku do pondělí kulturní program pro děti i dospělé
Jičín, na různých místech města
vikend.jicin.cz

14. 6. – 2. 9.
PROHLÍDKY KOSTELŮ SV. JAKUBA VĚTŠÍHO A SV. IGNÁCE Z LOYOLY
Každý pátek a sobotu
Kostel sv. Ignáce, kostel sv. Jakuba Většího, Jičín
vikend.jicin.cz

14. 6. – 29. 8. od 16 h
POHÁDKY NA DVORKU
Každou sobotu
K-klub, ul. Smiřických 2, Jičín
www.kzmj.cz

14. 6. – 2. 9. od 17 h
HUDEBNÍ ODPOLEDNE V ZÁMECKÉ ZAHRADĚ
Pravidelné koncerty každou neděli
Zámecký park Jičín
vikend.jicin.cz

14. 6. – 2. 9. od 18 h
PROHLÍDKY JIČÍNA ZAMĚŘENÉ NA BITVU ROKU 1866
Koná se vždy v pondělí
Valdštejnovo náměstí, Jičín
vikend.jicin.cz

PROHLÍDKA KOSTELA SV. JAKUBA V MNICHOVĚ HRADIŠTI
15.–16. 6. a 29.–30. 6.
13.–14. 7. a 27.–28. 7.
10.–11. 8. a 24.–25. 8.
Prohlídka s průvodcem a výkladem, vždy v 10, 13 a 15 h
Kostel sv. Jakuba Většího, Mnichovo Hradiště
www.mnhradiste.cz/turistika

17. 6. – 15. 9.
TOVARYŠEM ČTVERA ŘEMESEL
Projekt rukodělných workshopů a exkurzí (úterý či středa dle programu)
Zámek Lomnice nad Popelkou
www.kislomnice.cz

Zámek Lomnice nad Popelkou

28. 6. – 1. 9.
ZÁMECKÁ KAVÁRNIČKA
Herní prvky na nádvoří zámku
Nádvoří zámku Lomnice nad Popelkou
www.kislomnice.cz

28. 6. – 1. 9.
LETNÍ SCÉNA – MICHALOVICKÁ PUTNA
Každý pátek letní kino, každou sobotu koncert či divadlo a každou neděli pohádka pro děti
Zřícenina hradu Michalovice, Mladá Boleslav
www.kulturamb.cz

28. 6. – 2. 9.
ZÁMECKÁ HERNA PRO DĚTI
Zábavné aktivity pro děti
Zámek Lomnice nad Popelkou
www.kislomnice.cz

30. 6. – 25. 8.
LOUTKÁŘI DĚTEM NA DLASKOVĚ STATKU
Každou neděli v 11, 13 a 15 h pohádky pro děti
Dlaskův statek, Dolánky u Turnova
www.muzeum-turnov.cz

1. 7. – 28. 8. od 14 h
PROHLÍDKY TURNOVSKÝCH KOSTELŮ
Každé prázdninové pondělí a středu prohlídka kostelů s průvodcem
Sraz zájemců v RTIC Turnov
www.infocentrum-turnov.cz

1. 7. – 28. 8.
PROHLÍDKY S LOUPEŽIVÝM RYTÍŘEM
Dětská prohlídka hradu každé pondělí a středu od 11, 13 a 15 h
Hrad Valdštejn
www.hrad-valdstejn.cz

1. 7. – 29. 8.
POHÁDKOVÉ REJDIŠTĚ
Bohatý program každou středu, sobotu a neděli
Hrad a zámek Staré Hrady u Jičína
www.starehrady.cz

1. 7. – 31. 8.
VELKÁ KOUZELNICKÁ SHOW A SOUBOJE RYTÍŘŮ
Každou sobotu, neděli a středu
Hrad a zámek Staré Hrady u Jičína
www.starehrady.cz

1. 7. – 31. 8.
TURNOVSKÉ LÉTO
Nevšední program na každý den v Turnově
www.infocentrum-turnov.cz

1. 7. – 31. 8.
PROHLÍDKY S PRINCEZNOU
Prohlídky zámku uzpůsobené dětem
Státní zámek Sychrov
www.zamek-sychrov.cz

1. 7. – 3. 9. od 15 h
POLNÍ KANCELÁŘ ALBRECHTA Z VALDŠTEJNA
Každé pondělí setkání s vévodou
Valdštejnský zámek, Jičín
http://vikend.jicin.cz

2. 7. – 27. 8.
DEN S MINERALOGEM
Zážitkový program s geologickou tématikou (nejen) pro děti, od 9 do 17 h
Muzeum Českého ráje v Turnově
www.muzeum-turnov.cz

2. 7. – 29. 8.
PROHLÍDKY S PRINCEZNOU KATEŘINOU
Dětská prohlídka hradu každé úterý a čtvrtek od 11, 13 a 15 h
Hrad Valdštejn
www.hrad-valdstejn.cz

2. 7. – 31. 8.
PRÁZDNINOVÝ PROGRAM ANEB PO STOPÁCH SKLENĚNÉHO SKŘÍTKA
Speciální nabídka – volné vstupy do zapojených subjektů, dílny ad., s bonusovým čtvrtkem
Železný Brod
www.zeleznybrod.cz

3. 7. – 21. 8.
TROSKINO
Každou středu večer letní kino na téma staré české pohádky
Státní hrad Trosky
www.hrad-trosky.eu

5. 7., 20. 7., 27. 7., 3. 8., 10. 8., 17. 8. a 28. 9.
STŘEDOVĚKÝ FOOD FESTIVAL
Masakr žrádla, chlastu a brutální zábavy!
Zámek Dětenice
www.detenice.cz

7. 7. – 25. 8.
DĚTSKÝ DEN V ZÁMECKÉM PARKU
Veselé soutěže pro malé i větší děti. Každou neděli
Zámek Dětenice
www.detenice.cz

7. 7. – 25. 8.
NEDĚLNÍ POHÁDKOVÉ DOPOLEDNE „ZA POVĚSTMI ČESKÉHO RÁJE A POJIZEŘÍ“
Každou neděli v 10.15, 10.45 a 11.30 h dětské prohlídky zámku
Státní zámek Mnichovo Hradiště
www.mnichovo-hradiste.cz

HISTORICKÝM VLAKEM ČESKÝM RÁJEM A PRVNÍ TURNOVSKÉ ŽELEZNIČNÍ LOUTKOVÉ DIVADLO
Prázdninové jízdy parním nebo motorovým vlakem krajinou Českého ráje
Parní vlak: 13. 7., 27. 7., 17. 8., 31. 8. (v tyto termíny loutková představení)
Motorový vlak: 5. 7., 6. 7., 20. 7., 3. 8., 10. 8., 24. 8. (v tyto termíny i historické autobusy)
www.vlakemrajem.cz

19.–28. 7.
LOMNICKÉ KULTURNÍ LÉTO
25. ročník literárně dramatického festivalu s pestrou směsicí žánrů i interpretů
Tylovo divadlo, Lomnice nad Popelkou
www.dstlomnice.wz.cz

Prohlídky s loupeživým rytířem, hrad Valdštejn

KVĚTEN

23. 5. od 20.30 h
TRABANTI NA VALEČOVĚ (přednáška)
Zřícenina hradu Valečov, Boseň
www.bosen-obec.cz

24. 5. od 19 h
NOC KOSTELŮ NA VALDŠTEJNĚ
Hrad Valdštejn
www.hrad-valdstejn.cz

24.–25. 5. od 17 h
FESTIVAL KRÁSNÁ LOUKA 2019
Krásná louka Mladá Boleslav
www.krasnaloukafest.cz

25. 5. od 10 h
LOUTKOBRANÍ (dětský festival)
Jírovy sady, Nová Paka
www.kultura-novapaka.cz

25. 5. od 13 h
VČELAŘSKÝ DEN ANEB 100 LET VČELAŘŮ
Zahrady u fary a kostela, Dolní Bousov
100letvcel@dolnibousov.cz

25. 5. od 13 h
DĚTSKÁ ZÁMECKÁ SOBOTA
Zámek Lomnice nad Popelkou
www.svclomnice.cz

25. 5. od 17 h
ZÁMECKÁ HUDEBNÍ SOBOTA
Zámek Lomnice nad Popelkou
www.kislomnice.cz

25. 5. od 19 h
MYSTICKÝ HANDPAN (koncert)
Zřícenina hradu Vranov – Pantheon, Malá Skála
www.vranov-pantheon.cz

25.–26. 5.
POHÁDKOVÝ PARK
Státní zámek Sychrov
www.zamek-sychrov.cz

25.–26. 5. od 10 h
STAROČESKÉ ŘEMESLNICKÉ TRHY TURNOV 2019
Městský park a areál Muzea Českého ráje
www.muzeum-turnov.cz

26. 5. od 7.31 h
JARO POD KUMBURKEM (výlet)
KČT Mladá Boleslav
www.kctmb.com

26. 5. od 11 h
FESTIVAL KRÁSNÁ LOUKA 2019
Festival pro děti
Krásná louka Mladá Boleslav
www.krasnaloukafest.cz

26. 5. od 14 h
VARHANNÍ KONCERT ZDEŇKY NEČESANÉ A JEJÍCH ŽÁKŮ
Hrad Valdštejn
www.hrad-valdstejn.cz

28. 5.
MEMORIÁL LUDVÍKA DAŇKA (mezinárodní atletický mítink)
Městský atletický stadion Ludvíka Daňka, Turnov
acturnov.com/memorial-ludvika-danka/

31. 5.
JEZDECKÉ HOBBY ZÁVODY, SKOKY A DREZURA
Jezdecký areál Farma Ptýrov
www.farmaptyrov.cz

31. 5. od 18 h
CHINASKI VALEČOV 2019
Zřícenina hradu Valečov, Boseň
www.ticketlive.cz/cs/event/valecov-2019-prehled

31. 5. – 2. 6.
VETERÁNEM ČESKÝM RÁJEM (setkání)
Valdštejnovo náměstí, Jičín
www.veteranemceskymrajem.cz

ČERVEN

1. 6.
DĚTSKÝ DEN NA ŽLUTÉ PLOVÁRNĚ
Žlutá plovárna, Malá Skála
www.sundisk.cz

1. 6.
SOKOLNICKÉ UKÁZKY
Státní hrad Trosky
www.hrad-trosky.eu

1. 6.
LÍŠENSKÉ POCHODY
TJ Sokol Líšný
www.lisenske-pochody.cz

1. 6. od 7.31 h
LESEM KRÁLOVSTVÍ K TĚŠNOVSKÉ PŘEHRADĚ (výlet)
KČT Mladá Boleslav
www.kctmb.com

1. 6. od 8 hod.
ANTIMONY 2019 (sport, slavnost)
Rovensko pod Troskami
ww.rovensko.cz

1. 6. od 9 h
MALOSKALSKÁ NOC (festival)
Malá Skála, u lávky
www.maloskalskanoc.cz

1. 6. od 9.30 h
JÁ MÁM KONĚ (slavnost)
Lomnice nad Popelkou, Tyršův park
www.lomnicenadpopelkou.cz

1. 6. od 11 h
STAROMILSKÁ POUŤ DO BZÍ
TJ Sokol Bzí
www.bzos.cz

1. 6. od 18 h
MALÉ.VELKÉ.DOMY. (vernisáž)
Zřícenina hradu Vranov – Pantheon, Malá Skála
www.vranov-pantheon.cz

1.–2. 6.
SKOKOVÉ ZÁVODY ZM-T*
Jezdecký areál Farma Ptýrov
www.farmaptyrov.cz

1.–2. 6. od 10 h
PLYŠOVÉ ŠTĚSTÍČKO (výstava)
Zřícenina hradu Rotštejn, Klokočí
www.hradrotstejn.info

1.–15. 6.
DVOŘÁKŮV TURNOV A SYCHROV (koncert)
Státní zámek Sychrov
www.dvorakuvturnovasychrov.eu

2. 6. od 9.30 h
KROS POPELKA (soutěž)
Lyžařský areál v Popelkách
www.lsklomnice.cz

2. 6. od 14.30 h
DĚTSKÁ PROHLÍDKA ZÁMKU SVIJANY
Zámek Svijany
www.zameksvijany.cz

4. 6. od 17 h
KONCERT STUDENTŮ JEŽKOVY KONZERVATOŘE
Synagoga Turnov
www.synagoga-turnov.cz

5. 6.
SKOKOVÉ ZÁVODY KMK
Jezdecký areál Farma Ptýrov
www.farmaptyrov.cz

5. 6. od 7.02 h
SENIORSKÁ STŘEDA: LES KAMENSKO (výlet)
KČT Mladá Boleslav
www.kctmb.com

7. 6.
BÝT MEDEA (představení)
Železniční depo Turnov
www.kolejklub.cz

7. 6.
MŮŘÍ NOC (přednáška)
Dům přírody Českého ráje, Dolánky u Turnova
www.dumprirody.cz/ceskyraj

7. 6. od 17 h
MUZEJNÍ NOC
Muzeum a Pojizerská galerie Semily
www.muzeumsemily.cz

7. 6. od 21.30 h
NOČNÍ PROHLÍDKA ZÁMKU S ARCHEOLOGEM
Zámek Svijany
www.zameksvijany.cz

7.–9. 6.
ŽELEZNOBRODSKÝ JARMARK (městská slavnost)
Železný Brod
www.zeleznybrod.cz

8. 6.
FAKING HARD MUSIC FEST 7
Železný Brod
www.zeleznybrod.cz

8. 6.
VELKÁ CENA MLADÉ BOLESLAVI (dostihy psů)
Kynologický areál Krásná louka, Mladá Boleslav
www.interdogbohemia.com

8. 6.
MOTÝLÍ DEN (přednáška)
Dům přírody Českého ráje, Dolánky u Turnova
www.dumprirody.cz/ceskyraj

8. 6.
BATIKOVÁNÍ MOTÝLÍCH KŘÍDEL (dílničky)
Dům přírody Českého ráje, Dolánky u Turnova
www.dumprirody.cz/ceskyraj

8. 6. od 9 h
PhDr. DAVID JUNEK – HISTORIK (výlet s přednáškou)
Zřícenina hradu Vranov – Pantheon, Malá Skála
www.vranov-pantheon.cz

8. 6. od 12 h
SRAZ JAWA 500 OHC – XI. ROČNÍK
Rovensko pod Troskami
www.facebook.com/SetkaniMotocykluJawa500Ohc

8. 6. od 14 h
POHÁDKOVÝ HRAD ZVÍŘETICE (akce pro děti)
Zřícenina hradu a zámku Zvířetice
www.zviretice.cz

8. 6. od 14 h
DEN DĚTÍ S PONORKOU (hry)
Turnov, park u letního kina
www.ponorkaturnov.cz

8. 6. od 14 h
POHÁDKOVÝ LES
Zřícenina hradu Valečov, Boseň
www.bosen-obec.cz

8. 6. od 20 h
TANEČNÍ ZÁBAVA SE SKUPINOU ADAPTACE
Zřícenina hradu Valečov, Boseň
www.bosen-obec.cz

Rally Bohemia, Mladá Boleslav

8.–9. 6.
TÁBORSKÁ POUŤ
hora Tábor u Lomnice nad Popelkou
www.lomnicenadpopelkou.cz

8.–9. 6.
CENA MĚSTA JIČÍNA (motocyklové závody)
Ulice Maršála Koněva, Jičín
www.amk-jicin.cz

10.–14. 6.
METALOVÉ SYMPÓZIUM
Střední průmyslová škola, Mladá Boleslav
www.metalovacesta.cz

12. 6. od 9 h
DEN HER
Krásná louka, Mladá Boleslav
ww.kulturamb.cz

12.–15. 6.
ŘEZBÁŘSKÉ SYMPOZIUM
Dlaskův statek, Dolánky u Turnova
www.muzeum-turnov.cz

13. 6.
MUZEJNÍ NOC V TURNOVĚ (komentované prohlídky, workshopy)
Muzeum Českého ráje, Dlaskův statek, Dům přírody Českého ráje, Hvězdárna Turnov
www.muzeum-turnov.cz

13.–15. 6.
OLDTIMER BOHEMIA RALLY 2019
Staroměstské náměstí, Mladá Boleslav
obr-mb.cz

14. 6.
WOODEN SHIPS (koncert)
BAR´S BROTHERS (covers, koncert)
Turistická chata Prachov
www.chata-prachov.cz

14. 6. od 18 h
VELKÁ CENA MĚSTA LOMNICE NAD POPELKOU (skoky na lyžích)
Lyžařský areál v Popelkách
www.lsklomnice.cz

14. 6. od 19 h
ŽENSKÁ NA KRKU (představení)
Zřícenina hradu Valečov, Boseň
www.bosen-obec.cz

14. 6. od 20 h
VEČERNÍ PLENÉR (výtvarná dílna)
Zřícenina hradu Vranov – Pantheon, Malá Skála
www.vranov-pantheon.cz

14.–15. 6.
RUSKÁ RULETA (závod na horských kolech)
Jezdecký areál Farma Ptýrov
www.farmaptyrov.cz

15. 6. od 6 h
K LETNÍMU SLUNOVRATU (koncert)
Zřícenina hradu Vranov – Pantheon, Malá Skála
www.vranov-pantheon.cz

15. 6. od 10 h
DĚTSKÝ DEN S HASIČI (soutěže)
Lomnice nad Popelkou
www.svclomnice.cz

15. 6. od 11 h
FOLKOVÝ FESTIVAL TRIANGL
Vlastivědné muzeum Železnice
muzeumzeleznice.webk.cz

15. 6. od 15 h
VII. LOMNICKÉ PIVNÍ SLAVNOSTI SVIJANSKÉ NÁPOJKY
areál za Svijanskou nápojkou, Lomnice nad Popelkou
www.svijanskanapojka.cz

15.–16. 6.
MUZEJNÍ VÍKEND V TURNOVSKÉM DEPU
(zahájení muzejní sezony)
Železniční depo Turnov
www.kolejklub.cz

16.–20. 6.
8. MLADOBOLESLAVSKÝ FILMOVÝ FESTIVAL
ŠKODA Muzeum, Dům kultury, Multikino Cinestar, Letecké muzeum Metoděje Vlacha, Mladá Boleslav
www.kulturamb.cz

17. 6. od 20 h
RÁDIO IVO: ŽIVOT NEDOCENÍŠ
Valdštejnská lodžie, Jičín
www.kzmj.cz

18. 6.
PUTOVÁNÍ PO STOPÁCH SKŘÍTKA STŘÍPKA
Železný Brod
www.zeleznybrod.cz

18. 6. od 19 h
GONZALO FRANCO IN PULSO
(koncert)
Zřícenina hradu Vranov – Pantheon, Malá Skála
www.vranov-pantheon.cz

19. 6. od 8.24 h
SENIORSKÁ STŘEDA: NOVOPACKÉ VODOPÁDY – SÝKORNICE (výlet)
KČT Mladá Boleslav
www.kctmb.com

21. 6.
SVÁTEK HUDBY (koncert)
Město Jičín
www.kzmj.cz

21. 6. od 20.30 h
JELEN + PERUTĚ
Zřícenina hradu Valečov, Boseň
www.ticketlive.cz/cs/event/valecov-2019-prehled

22. 6.
SLAVNOSTI SLUNOVRATU
Masarykovo náměstí, Nová Paka
www.kultura-novapaka.cz

22. 6.
ROCKOVÝ A PUNKOVÝ KONCERT
Turistická chata Prachov
www.chata-prachov.cz

22. 6.
ZÁMECKÉ SLAVNOSTI
Zámek Svijany
www.zameksvijany.cz

22. 6.
JIČÍNSKÝ FOOD FESTIVAL
Zámecký park Jičín
www.jicinzije.cz

22. 6.
STŘEDOVĚKÝ JARMARK
Krásná louka Mladá Boleslav
www.kulturamb.cz

Zámek Svijany

22. 6.
22. SLAVNOSTI PIVA ROHOZEC
Areál Pivovaru Rohozec, Malý Rohozec
www.pivorohozec.cz

22. 6. od 14 h
DĚTSKÉ SPORTOVNÍ ODPOLEDNE
Železný Brod
www.zeleznybrod.cz

23. 6. od 8.48 h
Z LIBOŠOVIC KOLEM MLÝNŮ DO LIBOŠOVIC (výlet)
KČT Mladá Boleslav
www.kctmb.com

23. 6. od 13 h
ZÁBAVNÉ ODPOLEDNE PRO CELOU RODINU SE ŠTÍSTKEM A POUPĚNKOU
Obec Košťálov
www.kostalov.cz

27. 6. od 19.30 h
FESTIVAL NA JIZEŘE – O LÁSCE (představení)
Letní kino Turnov
www.festivalnajizere.cz

27. 6. od 21 h
NOC NA KARLŠTEJNĚ (představení)
Nádvoří zámku Lomnice nad Popelkou
www.dstlomnice.wz.cz

28. 6.
FUNKIN´ TURNOV (hudební festival)
Prostor před KC Střelnice Turnov
www.kcturnov.cz

28. 6. od 16 h
ROZLOUČENÍ SE ŠKOLOU – KOUZELNICKÉ PŘEDSTAVENÍ
Sokolovna Příšovice
www.prisovice.cz

28. 6. od 21.30 h
NOČNÍ PROHLÍDKA ZÁMKU S ARCHEOLOGEM
Zámek Svijany
www.zameksvijany.cz

28., 29. 6. a 1. 7.
DIVADELNÍ PŘEDSTAVENÍ PYGMALION
Státní zámek Sychrov
www.zamek-sychrov.cz

28.–30. 6.
SEMILSKÁ POUŤ
Městský park Ostrov, Semily
www.semily.cz

29. 6. od 14 h
RODINNÝ DEN (hry)
Zřícenina hradu Michalovice, Mladá Boleslav
www.kulturamb.cz

29. 6. od 20 h
NOC NA KARLŠTEJNĚ (představení)
Státní hrad Trosky
www.hrad-trosky.eu

29.–30. 6.
LANOCHODCI NA TROSKÁCH
Státní hrad Trosky
www.hrad-trosky.eu

29. 6. – 4. 7. od 10 h
SEMINÁŘ HISTORICKÉHO TANCE DĚTSKÉHO SOUBORU MARIANNE
Zámek Mnichovo Hradiště
www.zamek-mnichovohradiste.cz

29. 6. – 6. 7.
ŠRÁMKOVA SOBOTKA
Sobotka
www.sramkovasobotka.cz

30. 6.
SKUPINA THE CUBE – KRÁTKÉ AKUSTICKÉ KONCERTY V KAPLI
Hrad Valdštejn
www.hrad-valdstejn.cz

30. 6. od 14.30 h
DĚTSKÁ PROHLÍDKA ZÁMKU SVIJANY
Zámek Svijany
www.zameksvijany.cz

30. 6. od 19.30 h
SEDMIHORSKÉ LÉTO – PLNOU PAROU (představení)
Areál Sedmihorského léta, Sedmihorky
www.sedmihorskeleto.cz

ČERVENEC

3. 7.
1. LOUTKÁŘSKÝ WORKSHOP PRO DĚTI OD 14 H
Loutková pohádka od 16 h
Zámek Lomnice nad Popelkou
www.kislomnice.cz

3. 7. od 13 h
KOMENTOVANÁ PROHLÍDKA ZÁMKU A JEHO BEZPROSTŘEDNÍHO OKOLÍ
Zámek Lomnice nad Popelkou
www.kislomnice.cz

3.–4. 7.
DIVADELNÍ PŘEDSTAVENÍ KRÁS(K)A NA SCÉNĚ
Státní zámek Sychrov
www.zamek-sychrov.cz

4. 7. od 19.30 h
NOČNÍ PROHLÍDKA HRADU ANEB HUSITÉ OPĚT NA VALDŠTEJNĚ
Hrad Valdštejn
www.hrad-valdstejn.cz

4. 7. od 20.30 h
MICHAL PROKOP A FRAMUS
(koncert)
Zřícenina hradu Valečov, Boseň
www.ticketlive.cz/cs/event/valecov-2019-prehled

4.–7. 7.
HRADECKÉ KOMORNÍ TUCTETO – LETNÍ ZPÍVÁNÍ NA VALDŠTEJNĚ
Hrad Valdštejn
www.hrad-valdstejn.cz

5. 7. od 16 h
ROCKFEST TĚPEŘE
Sokolovna Těpeře
www.obec-tepere.blog.cz

5.–6. 7.
CYRILOMETODĚJSKÉ SLAVNOSTI
Státní hrad Trosky
www.hrad-trosky.eu

5.–6. 7.
MÓDA SEDMI STALETÍ
(netradiční prohlídky)
Státní zámek Hrubý Rohozec
www.zamek-hrubyrohozec.cz

5.–6. 7. od 9 h
RYTÍŘI NA VALDŠTEJNĚ
Hrad Valdštejn
www.hrad-valdstejn.cz

5.–6. 7. od 10.15 h
VALDŠTEJNSKÉ KRATOCHVÍLE
Zámek Mnichovo Hradiště
www.zamek-mnichovohradiste.cz

5.–7. 7.
LOUKOTĚ A ŘEMENY
(historická vozidla)
Valdštejnovo náměstí, Jičín
www.veteranemceskymrajem.cz

6. 7.
LENKA DUSILOVÁ
Turistická chata Prachov
www.chata-prachov.cz

6. 7. od 18 h
HRADECKÉ KOMORNÍ TUCTETO – VEČERNÍ KONCERT V KAPLI
Hrad Valdštejn
www.hrad-valdstejn.cz

6. 7. od 19 h
IVO JAHELKA – PÍSNIČKY ZPOD TALÁRU
Zřícenina hradu Michalovice, Mladá Boleslav
www.kulturamb.cz

8.–14. 7.
SEMINÁŘ BAROKNÍ HUDBY „BAROK BEZ PARUK“
Zámek Mnichovo Hradiště
www.zamek-mnichovohradiste.cz

10. 7.
CHOVATELSKÝ DEN
Jezdecký areál Farma Ptýrov
www.farmaptyrov.cz

10. 7. od 17 h
ZÁMECKÝ PROMENÁDNÍ KONCERT
Nádvoří zámku Lomnice nad Popelkou
www.kislomnice.cz

10. 7. od 19.30 h
NOČNÍ PROHLÍDKA HRADU ANEB HUSITÉ OPĚT NA VALDŠTEJNĚ
Hrad Valdštejn
www.hrad-valdstejn.cz

11. 7. od 20 h
SEDMIHORSKÉ LÉTO – DIVOKEJ BILL
Areál Sedmihorského léta, Sedmihorky
www.sedmihorskeleto.cz

12. 7.
OCHUTNEJ ČESKÝ RÁJ
Město Jičín
www.kzmj.cz

12. 7. od 20.30 h
RANGERS + FRANTA NEDVĚD S KAPELOU
Zřícenina hradu Valečov, Boseň
www.ticketlive.cz/cs/event/valecov-2019-prehled

12.–14. 7.
RALLY BOHEMIA
Mladá Boleslav
www.rallybohemia.cz

13. 7.
30. SLAVNOSTI SVIJANSKÉHO PIVA
Svijanský Újezd, areál koupaliště
www.slavnostisvijanskehopiva.cz

13. 7. od 10 h
13. MUZEJNÍ DEN
Vlastivědné muzeum Železnice
https://muzeumzeleznice.webk.cz/

13. 7. od 19 h
LUKÁŠ PAVLÁSEK – KDO NEPLÁČE, NENÍ ČECH!
Zřícenina hradu Michalovice, Mladá Boleslav
www.kulturamb.cz

13.–14. 7.
ČESKÁ NÁRODNÍ VÝSTAVA PSŮ
Kynologický areál Krásná louka, Mladá Boleslav
www.interdogbohemia.com

16. 7.
VICLORIA HANNA, YARDEN EREZ (koncert)
Synagoga Turnov
www.synagoga-turnov.cz

16. 7. od 12.30 h
ODPOLEDNE S VÉVODOU ALBRECHTEM Z VALDŠTEJNA
Hrad Valdštejn
www.hrad-valdstejn.cz

18. 7.
PUTOVÁNÍ PO STOPÁCH SKŘÍTKA STŘÍPKA
Železný Brod
www.zeleznybrod.cz

18. 7. od 21 h
LETNÍ KINO – PROMÍTÁNÍ POD ŠIRÝM NEBEM
Železný Brod
www.zeleznybrod.cz

19. 7.
JEZDECKÉ HOBBY ZÁVODY, SKOKY A DREZURA
Jezdecký areál Farma Ptýrov
www.farmaptyrov.cz

19. 7.
ROHOZECKÉ PRÁZDNINY (koncert)
Areál Pivovaru Rohozec, Malý Rohozec
www.pivorohozec.cz

20. 7.
PRÁZDNINOVÁ STEZKA DOLÁNKAMI
Dům přírody Českého ráje, Dolánky u Turnova
www.dumprirody.cz/ceskyraj

20.–21. 7.
DNY LIDOVÉ ARCHITEKTURY LIBERECKÉHO KRAJE 2019 (komentované prohlídky)
Dlaskův statek, Dolánky u Turnova
www.muzeum-turnov.cz

20.–21. 7.
JÓGA KEMP V ČESKÉM RÁJI
Zahrada penzionu Recall, Sedmihorky
www.jogakempvceskemraji.cz

20.–21. 7.
SKOKOVÉ ZÁVODY ZM-ST**
Jezdecký areál Farma Ptýrov
www.farmaptyrov.cz

21. 7. od 10 h
ŠLECHTICKÉ KRATOCHVÍLE (představení)
Zámek Mnichovo Hradiště
www.zamek-mnichovohradiste.cz

20. 7. od 11 h
PETR KOSTKA VE VALDŠTEJNSKÉ KAPLI (koncert)
Hrad Valdštejn
www.hrad-valdstejn.cz

20. 7. od 13 h
FESTIVAL DOLÁNKY
Kemp Dolánky u Turnova
www.festivaldolanky.cz

20. 7. od 15 h
JIRKOVSKÁ POUŤ
Jirkov, Železný Brod
www.SDH-Jirkov.estranky.cz

20. 7. od 16.30 h
DUO MELLISON (koncert)
Kostel sv. Josefa na Hrubé Skále
www.rodaci.turnov.cz

20. 7. od 19 h
OSKAR PETR BAND – VZPOMÍNKA NA MARSYAS
Zřícenina hradu Michalovice, Mladá Boleslav
www.kulturamb.cz

20. 7. od 21 h
NOČNÍ STEZKA ODVAHY
Kaple sv. Jana Nepomuckého na Poušti, Železný Brod
www.zeleznybrod.cz

Anenská pouť, Mnichovo Hradiště

20. 7. od 21 h
PETR JAN JURAČKA – OD PÍSKOVCE PO K2 (přednáška)
Zřícenina hradu Vranov – Pantheon, Malá Skála
www.vranov-pantheon.cz

21. 7. od 14 h
21. ODPOLEDNE S TÁBORANKOU
Restaurace Klepanda, Lomnice n. Pop.
www.taboranka.cz

21. 7. od 14.30 h
DĚTSKÁ PROHLÍDKA ZÁMKU SVIJANY
Zámek Svijany
www.zameksvijany.cz

24. 7. od 19.30 h
NOČNÍ PROHLÍDKA HRADU ANEB HUSITÉ OPĚT NA VALDŠTEJNĚ
Hrad Valdštejn
www.hrad-valdstejn.cz

25. 7. od 19.30 h
FESTIVAL NA JIZEŘE – CAVEWOMAN
Letní kino Turnov
www.festivalnajizere.cz

26. 7.
FLAT FLY (ska, reggae, koncert)
Turistická chata Prachov
www.chata-prachov.cz

26. 7. od 20 h
TŘI ZLATÉ VLASY DĚDA VŠEVĚDA
Valdštejnská lodžie, Jičín
www.valdstejnskalodzie.cz

26. 7. od 20.30 h
NEZMAŘI + COP
Zřícenina hradu Valečov, Boseň
www.ticketlive.cz/cs/event/valecov-2019-prehled

26.–28. 7.
ANENSKÁ POUŤ
Mnichovo Hradiště, ulice V Lipách
www.mnhradiste.cz

27. 7.
ROZMARNÉ LÉTO NA ŽLUTÉ PLOVÁRNĚ
Žlutá plovárna, Malá Skála
www.sundisk.cz

27. 7.
DEN PRO ŽIVOT BEZ LEPKU (přednáška)
Zřícenina hradu Rotštejn
www.hradrotstejn.info

27.–28. 7. od 9 h
STŘEDOVĚKÝ VÍKEND NA VALDŠTEJNĚ
Hrad Valdštejn
www.hrad-valdstejn.cz

27. 7. od 10 h
VRANOVSKÝ JARMARK
Zřícenina hradu Vranov – Pantheon, Malá Skála
www.vranov-pantheon.cz

27. 7. od 19 h
IVAN HLAS TRIO
Zřícenina hradu Michalovice, Mladá Boleslav
www.kulturamb.cz

Pokračování na straně 19

JÍZDNÍ ŘÁDY CYKLOBUSŮ

Vážení návštěvníci Českého ráje,

v sobotu 1. 6. 2019 bude zahájena již 20. sezona provozu cyklobusů.

V letošním roce se cyklobusy nově rozjedou **na sedmi linkách**. Uvedený jízdní řád obsahuje pouze výběr spojů, které přepravují jízdní kola.

Další podrobnější informace získáte na **www.craj.cz**, **www.cesky-raj.info**, **www.iidol.cz**, **www.iredo.cz** a **www.knezmost.cz**.

Kontakt na **Centrální dispečink IDOL** pro území Libereckého kraje je **704 702 000**.

Kontakt na **Call centrum IREDO** pro území Královéhradeckého kraje je **491 580 333**.

630077: Jičín – Holín – Prachovské skály – Pařezská Lhota – Mladějov – Sobotka – Podkost

1	2	3	3	1		1	2	3	3	1
8:35	---	10:35	13:35	15:35	Jičín, žel. st.	10:16	---	12:16	15:16	17:16
8:38	---	10:38	13:38	15:38		10:12	---	12:12	15:12	17:12
8:40	10:40	10:40	13:40	15:40	Jičín, aut. st.	10:12	11:20	12:12	15:12	17:12
8:42	10:42	10:42	13:42	15:42	Jičín, Komenského nám.	10:09	11:17	12:09	15:09	17:09
8:44	10:44	10:44	13:44	15:44	Jičín, Koněvova	10:08	11:16	12:08	15:08	17:08
8:47	10:47	10:47	13:47	15:47	Holín	10:06	11:14	12:06	15:06	17:06
8:48	10:48	10:48	13:48	15:48	Holín, ObÚ	10:05	11:13	12:05	15:05	17:05
8:50	10:51	10:50	13:50	15:50	Holín, Prachov, Vyhnálov	10:03	11:10	12:03	15:03	17:03
8:52	10:52	10:52	13:52	15:52	Holín, Prachov, obec	10:02	11:09	12:02	15:02	17:02
8:53	10:53	10:53	13:53	15:53	Holín, Prachov, Český ráj	10:00	11:07	12:00	15:00	17:00
8:54	10:54	10:54	13:54	15:54	Holín, Prachov, Skalní město	9:59	11:06	11:58	14:58	16:58
8:56	10:55	10:56	13:56	15:56	Holín, Pařezská Lhota, odb.	9:57	11:05	11:57	14:57	16:57
8:58	10:57	10:58	13:58	15:58	Holín, Pařezská Lhota, obec	9:55	11:03	11:55	14:55	16:55
9:00	---	11:00	14:00	16:00	Mladějov, Střeleč	9:53	---	11:53	14:53	16:53
9:02	---	11:02	14:02	16:02	Mladějov, Střeleč, odb.	<	---	<	<	<
9:04	---	11:04	14:04	16:04	Mladějov	9:49	---	11:49	14:49	16:49
9:06	---	11:06	14:06	16:06	Mladějov, Bacov	9:47	---	11:47	14:47	16:47
9:08	---	11:08	14:08	16:08	Sobotka, Stéblovice	9:45	---	11:45	14:45	16:45
9:10	---	11:10	14:10	16:10	Sobotka, Čálovice	9:43	---	11:43	14:43	16:43
9:12	---	11:12	14:12	16:12	Sobotka, nám.	9:41	---	11:41	14:41	16:41
<	---	<	<	<	Sobotka, žel. zast.	<	---	<	<	<
9:14	---	11:14	14:14	16:14	Sobotka, koupaliště	9:39	---	11:39	14:39	16:39
9:16	---	11:16	14:16	16:16	Libošovice, Vesec u Sobotky, křiž.	9:37	---	11:37	14:37	16:37
9:18	---	11:18	14:18	16:18	Libošovice, Podkost, Semtín dvůr	9:35	---	11:35	14:35	16:35
9:20	---	11:20	14:20	16:20	Libošovice, Podkost, hrad Kost	9:33	---	11:33	14:33	16:33

Spoje jezdí v roce 2019: 1 pondělí–pátek (1. 7. – 1. 9.), v sobotu, v neděli a ve svátek (1. 6. – 30. 9.);
2 pondělí–pátek (1. 7. – 1. 9.); 3 v sobotu, v neděli a ve svátek (1. 6. – 30. 9.).
Přeprava kol: spoj v 11:33 hod. z Libošovic nejvýše 6 ks. Přestup na vlak – zastávky: Jičín, žel. st.; Sobotka, žel. st.

260626: Mladá Boleslav – Mnichovo Hradiště – Kněžmost – Sobotka

1	2	3	3		3	1	2	1
8:20	---	---	---	Mladá Boleslav, aut. st., nást. 14	---	---	---	17:30
8:25	---	---	---	Kosmonosy, Transcentrum	---	---	---	17:25
8:27	---	---	---	Kosmonosy, nám.	---	---	---	17:23
8:29	---	---	---	Kosmonosy, nemocnice	---	---	---	17:21
8:35	---	---	---	Mnichovo Hradiště, Veselá	---	---	---	17:15
8:40	8:40	10:10	15:40	Mnichovo Hradiště, nám., nást. 6	10:10	15:40	17:10	17:10
8:43	8:43	10:13	15:43	Mnichovo Hradiště, Hoškovice, u trati	10:06	15:36	17:06	17:06
8:45	8:45	10:15	15:45	Mnichovo Hradiště, Dneboh	10:04	15:34	17:04	17:04
8:49	8:49	10:19	15:49	Boseň, Zásadka	10:01	15:31	17:01	17:01
8:52	8:52	10:22	15:52	Boseň	9:58	15:28	16:58	16:58
8:55	8:55	10:25	15:55	Kněžmost, nám.	9:55	15:25	16:55	16:55
8:57	8:57	---	15:57	Kněžmost, Na Dolích	9:53	---	16:53	16:53
8:59	8:59	---	15:59	Branžež, Na křižovatce	9:51	---	16:51	16:51
9:01	9:01	---	16:01	Branžež, u prodejny	9:49	---	16:49	16:49
9:03	9:03	---	16:03	Branžež, Zakopaná	9:47	---	16:47	16:47
9:06	9:06	---	16:06	Kněžmost, Srbsko	9:44	---	16:44	16:44
9:10	9:10	---	16:10	Libošovice, Podkost, křiž. Pomníky	9:40	---	16:40	16:40
9:13	9:13	---	16:13	Libošovice, Podkost, hrad Kost	9:37	---	16:37	16:37
9:16	9:16	---	16:16	Libošovice, Podkost, Semtín dvůr	9:35	---	16:35	16:35
9:18	9:18	---	16:18	Libošovice, Vesec u Sobotky, křiž.	9:33	---	16:33	16:33
9:20	9:20	---	16:20	Sobotka, koupaliště	9:31	---	16:31	16:31
9:22	9:22	---	16:22	Sobotka, nám.	9:28	---	16:28	16:28

Spoje jezdí v roce 2019: 1 v sobotu, v neděli a ve svátek (1. 6., 8. 6., 15. 6., 22. 6. a od 29. 6. do 1. 9.);
2 pondělí–pátek (1. 7. – 30. 8., nejede 5. 7.); 3 pondělí–pátek (1. 7. – 30. 8., nejede 5. 7.), v sobotu, v neděli a ve svátek (1. 6., 8. 6., 15. 6., 22. 6., od 29. 6. do 1. 9.). Na lince je provozován nízkokapacitní autobus.

670342: Turnov – Malá Skála, Vranové – Jablonec n. Nisou

7:32	14:30	Turnov, Terminál u žel. st.	9:23	13:23
<	<	Turnov, aut. nádr.	<	<
7:35	14:35	Turnov, u masny	9:18	13:18
7:37	14:37	Turnov, Husova	9:16	13:16
7:38	14:38	Turnov, u Karla IV.	9:14	13:14
7:39	14:39	Turnov, Šetřilovsko noclehárna	9:12	13:12
7:41	14:41	Mírová p. Koz., Bělá, Myšina	9:11	13:11
7:42	14:42	Mírová p. Koz., Záholice, odb.	9:10	13:10
7:43	14:43	Mírová p. Koz., Rohliny, Vrbový Důl	9:09	13:09
7:45	14:45	Mírová p. Koz., Rohliny, Betlémský mlýn	9:07	13:07
7:46	14:46	Rakousy, Hutmut	9:05	13:05
7:47	14:47	Rakousy, rozc.	9:03	13:03
7:49	14:49	Rakousy, Nad tunelem	9:02	13:02
7:50	14:50	Koberovy, Zbirohy, odb. ke hradu	9:00	13:00
7:53	14:53	Malá Skála, Vranové, u sokolovny	8:58	12:58
7:54	14:54	Malá Skála, Vranové, u mlýna	8:56	12:56
7:55	14:55		8:56	12:56
7:56	14:56	Malá Skála, na Labi	8:54	12:54
7:58	14:58	Malá Skála, hotel Jizera	8:52	12:52
8:00	15:00	Malá Skála, Zahájčí	8:51	12:51
|	|	Malá Skála, Sněhov, bytovky	8:50	12:50
8:02	15:02	Malá Skála, Sněhov, Sokolská chata	8:49	12:49
8:03	15:03	Malá Skála, Mukařov, Protivná	8:48	12:48
8:05	15:05	Malá Skála, Mukařov, Filka	8:46	12:46
8:07	15:07	Dalešice	8:44	12:44
8:08	15:08	Dalešice, na kopci	8:42	12:42
8:10	15:10	Maršovice, odb.	8:40	12:40
8:11	15:11	Jablonec n. Nisou, Kokonín, pošta	8:38	12:38
8:12	15:12	Jablonec n. Nisou, Vrkoslavice	8:36	12:36
8:14	15:14	Jablonec n. Nisou, Revoluční	8:35	12:35
8:16	15:16	Jablonec n. Nisou, u gymnázia	8:33	12:33
8:20	15:20	Jablonec n. Nisou, aut. nádr.	8:30	12:30

Spoje jezdí v sobotu, v neděli a ve svátek od 1. 5. do 29. 9. 2019.
Spoj v 7:32 hod. z Turnova a v 8:30 hod. z Jablonce n. Nisou přeprava 5 ks kol, ostatní spoje přeprava 15 ks kol. Přestup na vlak – zastávky: Turnov, Terminál u žel. st.; Malá Skála, Vranové, u sokolovny.

Pokračování na straně 18

PŮJČOVNA ELEKTROKOL V SEMILECH

Cestujte pohodlně Českým rájem!

3. května 327, Semily 513 01
tel.: 481 622 996, 736 752 563
info@sportovni-centrum.cz
www.sportovni-centrum.cz

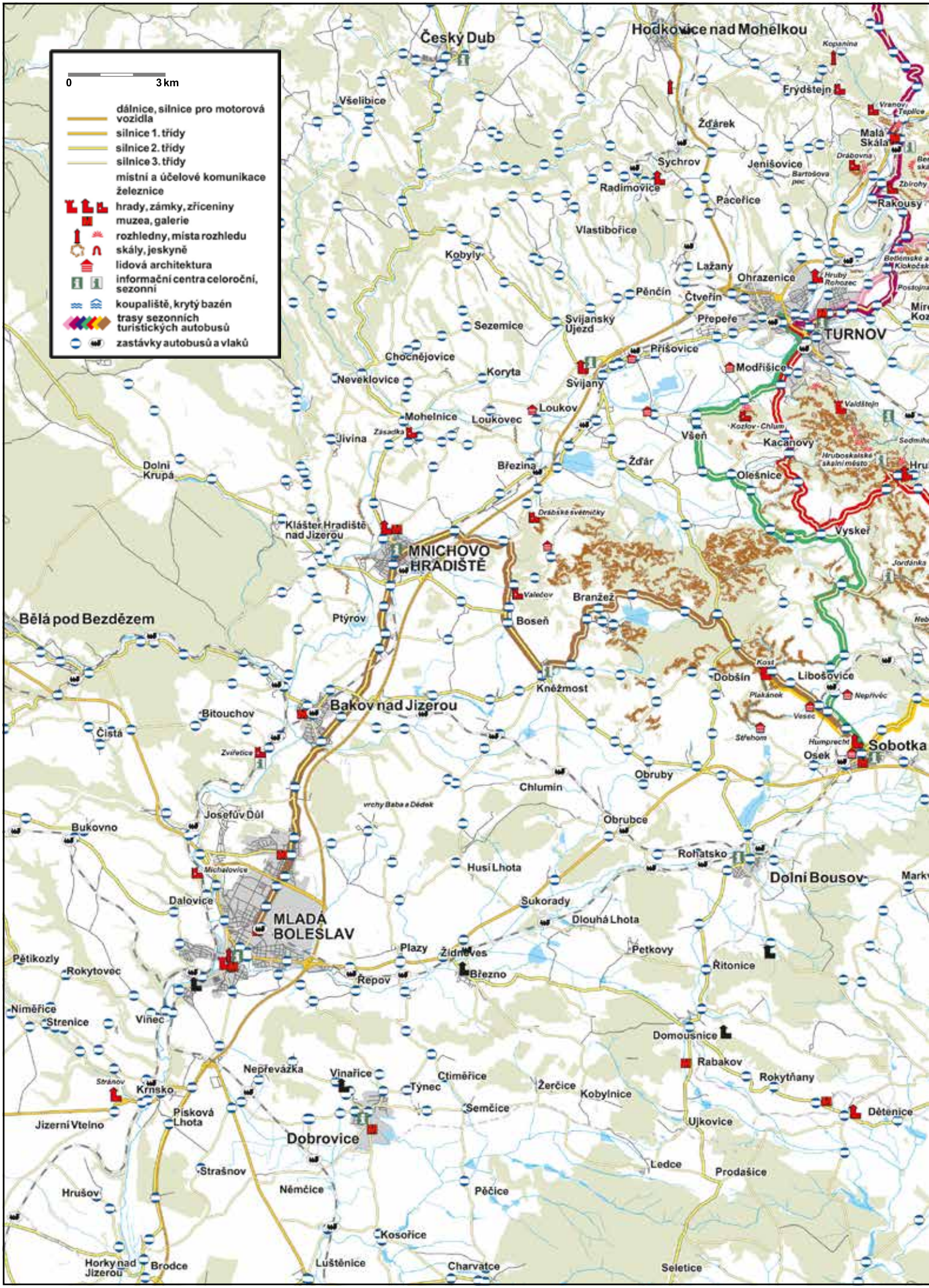
0
3 km
dálnice, silnice pro motorová vozidla
silnice 1. třídy
silnice 2. třídy
silnice 3. třídy
místní a účelové komunikace
železnice
hrady, zámky, zříceniny
muzea, galerie
rozhledny, místa rozhledu
skály, jeskyně
lidová architektura
informační centra celoroční, sezonní
koupaliště, krytý bazén
trasy sezonních turistických autobusů
zastávky autobusů a vlaků
Český Dub
Hodkovice nad Mohelkou
Všelibice
Frýdštejn
Žďárek
Malá Skála
Sychrov
Jenišovice
Radimovice
Pacelice
Rakousy
Vlastibořice
Kobyly
Lažany
Ohrazenice
Pěnčín
Čtveřín
Přepeře
TURNOV
Sezemice
Svijanský Újezd
Příšovice
Chocnějovice
Modřišice
Neveklovice
Koryta
Svijany
Loukov
Mohelnice
Loukovec
Jivina
Všeň
Kacanovy
Dolní Krupá
Březina
Žďár
Olešnice
Klášter Hradiště nad Jizerou
MNICHOVO HRADIŠTĚ
Vyskeř
Branžež
Bělá pod Bezdězem
Ptýrov
Boseň
Kněžmost
Dobšín
Libošovice
Bakov nad Jizerou
Bitouchov
Čistá
Sobotka
Osek
Obruby
Chlumín
Josefův Důl
Bukovno
Obrubce
Rohatsko
Husí Lhota
Dolní Bousov
Dalovice
MLADÁ BOLESLAV
Sukorady
Dlouhá Lhota
Pětikozly
Rokytovec
Plazy
Žizněves
Petkovy
Řitonice
Řepov
Březno
Niměřice
Strenice
Vinec
Domousnice
Rabakov
Nepřevážka
Vinařice
Ctiměřice
Rokytňany
Krnsko
Týnec
Žerčice
Kobylnice
Písková Lhota
Semčice
Dětenice
Jizerní Vtelno
Ujkovice
Dobrovice
Ledce
Prodašice
Strašnov
Němčice
Pěčice
Hrušov
Kosořice
Horky nad Jizerou
Brodce
Lištěnice
Charvatce
Seletice

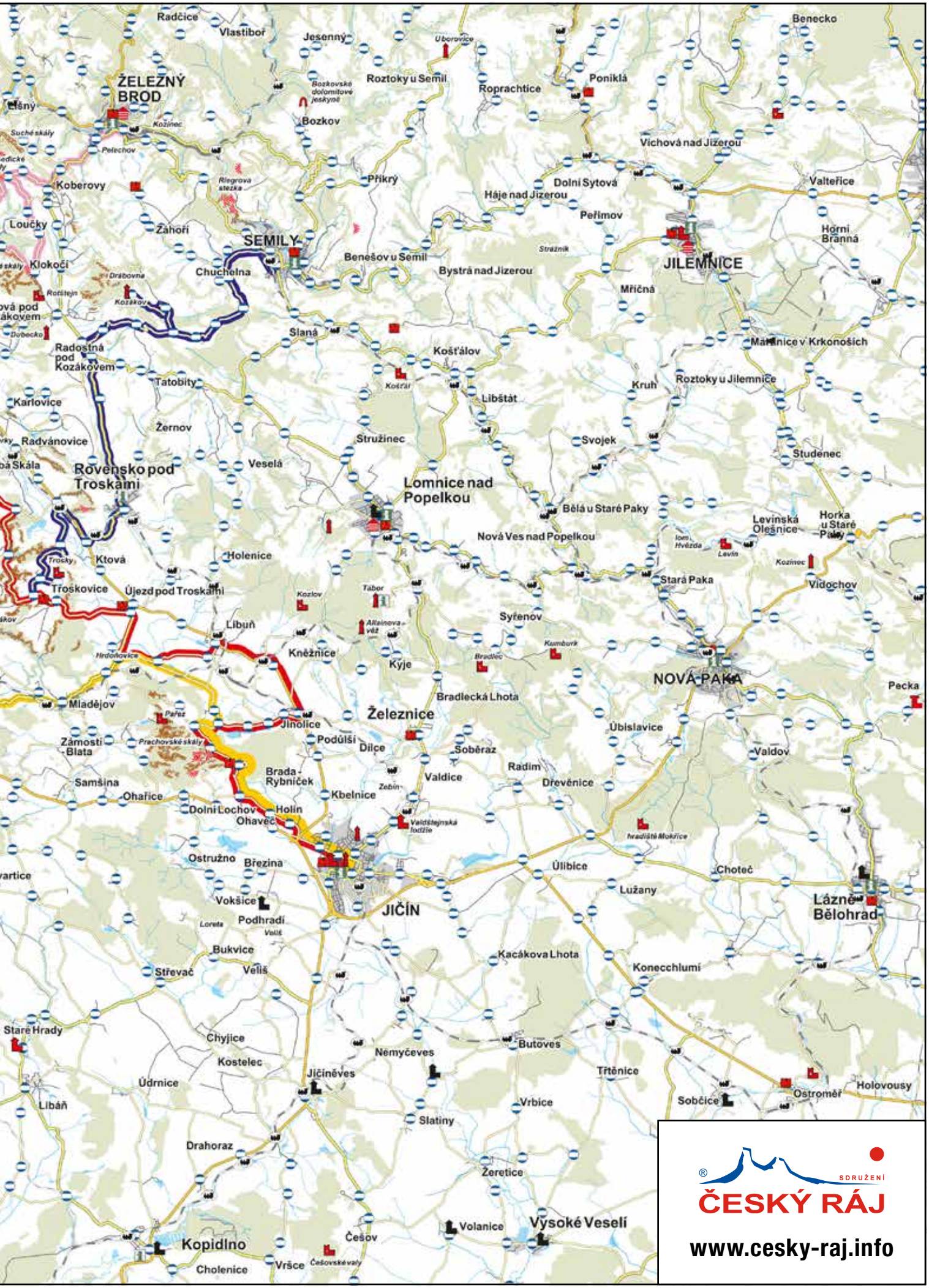
Radčice
Vlastiboř
Jesenný
Uborovice
Benecko
ŽELEZNÝ BROD
Roztoky u Semil
Roprachtice
Poniklá
Bozkov
Vichová nad Jizerou
Koberovy
Příkrý
Dolní Sytová
Valteřice
Háje nad Jizerou
Peřimov
Loučky
Záhoří
SEMILY
Horní Branná
Benešov u Semil
Klokočí
Chuchelna
Bystrá nad Jizerou
JILEMNICE
Mříčná
Slaná
Košťálov
Radostná pod Kozákovem
Tatobity
Kruh
Roztoky u Jilemnice
Libštát
Karlovice
Žernov
Stružinec
Svojek
Radvánovice
Studenec
Veselá
Rovensko pod Troskami
Lomnice nad Popelkou
Bělá u Staré Paky
Levínská Olešnice
Horka u Staré Paky
Nová Ves nad Popelkou
Ktová
Holenice
Stará Paka
Vidochov
Troskovice
Újezd pod Troskami
Syřenov
Libuň
Kněžnice
Kyje
NOVÁ PAKA
Pecka
Bradlecká Lhota
Mladějov
Železnice
Jinolice
Úbislavice
Zámostí - Blata
Podůlší
Dílce
Soběraz
Valdov
Brada - Rybníček
Radim
Samšina
Valdice
Dřevěnice
Ohařice
Kbelnice
Dolní Lochov
Holín
Ohaveč
Ostružno
Březina
Úlibice
Choteč
Lužany
Vokšice
JIČÍN
Lázně Bělohrad
Podhradí
Bukvice
Kacákova Lhota
Střevač
Veliš
Konecchlumí
Staré Hrady
Chyjice
Butoves
Nemyčeves
Kostelec
Jičíněves
Třtěnice
Údrnice
Holovousy
Libáň
Vrbice
Sobčice
Ostroměř
Slatiny
Drahoraz
Žeretice
Volanice
Vysoké Veselí
Kopidlno
Češov
Cholenice
Vršce
SDRUŽENÍ
ČESKÝ RÁJ
www.cesky-raj.info

JÍZDNÍ ŘÁDY CYKLOBUSŮ

Pokračování ze strany 15

670591: Semily – Chuchelna, Kozákov – Rovensko p. Tr. – Troskovice

9:10	14:10	Semily, aut. nádr.	11:40	16:40
9:12	14:12	Semily, žel. st.	11:36	16:36
9:14	14:14	Semily, Na Rovinkách	11:34	16:34
9:16	14:16	Chuchelna, u Palasů	11:32	16:32
9:17	14:17	Chuchelna, u pomníku	11:31	16:31
9:18	14:18	Chuchelna, Palučiny	11:29	16:29
9:19	14:19	Semily, Klinkovice	11:28	16:28
9:21	14:21	Semily, Na Rovném	11:27	16:27
9:25	14:25	Chuchelna, Bačov	11:22	16:22
9:27	14:27	Chuchelna, Komárov	11:20	16:20
9:30	14:30	Chuchelna, Kozákov chata	11:17	16:17
9:33	14:33	Chuchelna, Komárov	11:14	16:14
9:35	14:35	Chuchelna, Bačov	11:12	16:12
9:37	14:37	Radostná p. Koz., Kozákov, osada	11:10	16:10
9:40	14:40	Radostná p. Koz., Lestkov, Pustina	11:08	16:08
9:42	14:42	Radostná p. Koz., Lestkov, odb.	11:06	16:06
9:44	14:44	Radostná p. Koz., Volavec	11:04	16:04
9:47	14:47	Karlovice, Svatoňovice	11:01	16:01
9:49	14:49	Karlovice	10:59	15:59
9:51	14:51	Karlovice, Sedmihorky	10:57	15:57
|	|	Karlovice, Radvánovice	10:55	15:55
9:54	14:54	Karlovice, Radvánovice, U hřiště	|	|
9:57	14:57	Rovensko p. Tr., Štěpánovice	10:52	15:52
9:58	14:58	Rovensko p. Tr., Blatec	10:51	15:51
10:00	15:00	Rovensko p. Tr., u školy	10:49	15:49
10:02	15:02	Rovensko p. Tr., nám.	10:48	15:48
10:05	15:05	Ktová, Pyrám	10:45	15:45
10:07	15:07	Hrubá Skála, Borek, žel. zast.	10:43	15:43
10:10	15:10	Hrubá Skála, Rokytnice	10:40	15:40
10:13	15:13	Troskovice, Tachov, Trosky	10:37	15:37
10:17	15:17	Troskovice	10:35	15:35

Spoje jezdí v sobotu, v neděli a ve svátek pouze v období 29. 6. – 1. 9. 2019.
Přeprava kol nejvýše 15 ks. Přestup na cyklobus: Troskovice.
Přestup na vlak – zastávky: Semily, žel. st.; Hrubá Skála; Borek, žel. zast.

670864: Turnov – Klokočí – Koberovy – Železný Brod

9:35	12:55	16:20	Turnov, Terminál u žel. st.	10:55	14:20	17:50
9:38	12:58	16:23	Turnov, u masny	10:49	14:14	17:44
9:40	13:00	16:25	Turnov, Havlíčkovo nám.	|	|	|
|	|	|	Turnov, 5. května	10:47	14:12	17:42
9:42	13:02	16:27	Turnov, nemocnice	10:46	14:11	17:41
9:43	13:03	16:28	Turnov, Hruštice	10:45	14:10	17:40
9:44	13:04	16:29	Turnov, Károvsko	10:43	14:08	17:38
9:46	13:06	16:31	Mírová p. Koz., Záholice, odb.	10:41	14:06	17:36
9:47	13:07	16:32	Mírová p. Koz., Rohliny, Vrbový Důl	10:40	14:05	17:35
9:48	13:08	16:33	Mírová p. Koz., Rohliny	10:39	14:04	17:34
9:51	13:11	16:36	Loučky, Podloučky	10:36	14:01	17:31
9:53	13:13	16:38	Klokočí	10:33	13:58	17:28
9:57	13:17	16:42	Loučky	10:30	13:55	17:25
<	<	<	Koberovy, Besedice	10:27	13:52	17:22
10:00	13:20	16:45	Koberovy, Besedice	<	<	<
10:01	13:21	16:46	Koberovy, Besedice, odb.	10:26	13:51	17:21
10:03	13:23	16:48	Koberovy, brusírna	10:24	13:49	17:19
10:04	13:24	16:49	Koberovy, Na potoce	10:23	13:48	17:18
10:06	13:26	16:51	Železný Brod, Propastné	10:21	13:46	17:16
10:07	13:27	16:52	Železný Brod, Koberovská	10:20	13:45	17:15
10:10	13:30	16:55	Železný Brod, Terminál u žel. st.	10:17	13:42	17:12
10:13	13:33	16:58	Železný Brod, sokolovna	10:15	13:40	17:10

Spoje jezdí v sobotu, v neděli a ve svátek v období od 1. 5. do 29. 9. 2019. Přeprava kol nejvýše 5 ks.
Přestup na vlak – zastávky: Turnov, Terminál u žel. st.; Železný Brod, Terminál u žel. st.

mikroregion ČESKÝ RÁJ

Mikroregion Český ráj je nositelem projektu Cyklobusy Český ráj.

www.craj.cz

670391: Turnov – Hrubá Skála – Újezd p. Tr. – Libuň – Holín – Jičín

9:35	11:35	14:45	16:45	Turnov, Terminál u žel. st.	11:10	13:10	16:10	18:10
<	<	<	<	Turnov, aut. nádr.	<	<	<	<
9:38	11:38	14:48	16:48	Turnov, u masny	11:05	13:05	16:05	18:05
9:40	11:40	14:49	16:49	Turnov, žel. zast.	11:02	13:02	16:02	18:02
9:41	11:41	14:50	16:50	Turnov, Mašov	11:01	13:01	16:01	18:01
9:42	11:42	14:51	16:51	Turnov, Kadeřavec	11:00	13:00	16:00	18:00
9:45	11:45	14:54	16:54	Kacanovy, Hotel Králíček	10:57	12:57	15:57	17:57
9:47	11:47	14:55	16:55	Kacanovy, Kult. dům	10:56	12:56	15:56	17:56
9:49	11:49	14:57	16:57	Vyskeř, Mladostov	10:54	12:54	15:54	17:54
9:55	11:55	15:01	17:01	Vyskeř	10:51	12:51	15:51	17:51
10:00	12:00	15:05	17:05		10:51	12:51	15:51	17:51
10:04	12:04	15:09	17:09	Hrubá Skála, Na Stávku	10:47	12:47	15:47	17:47
10:07	12:07	15:12	17:12	Hrubá Skála, zámek	10:44	12:44	15:44	17:44
10:09	12:09	15:14	17:14	Hrubá Skála	10:41	12:41	15:41	17:41
10:11	12:11	15:16	17:16	Hrubá Skála, Prašivec	10:39	12:39	15:39	17:39
10:14	12:14	15:19	17:19	Hrubá Skála, Vidlák	10:36	12:36	15:36	17:36
10:19	12:19	15:24	17:24	Troskovice	10:32	12:32	15:32	17:32
10:21	12:21	15:26	17:26	Troskovice, Svitačka	10:29	12:29	15:29	17:29
10:25	12:25	15:30	17:30	Újezd p. Tr., obec	10:25	12:25	15:25	17:25
10:27	12:27	15:32	17:32	Újezd p. Tr., Hrdoňovice	10:20	12:20	15:20	17:20
10:30	12:30	15:35	17:35	Libuň, Libunec	10:18	12:18	15:18	17:18
10:35	12:35	15:40	17:40	Libuň, náves	10:16	12:16	15:16	17:16
10:37	12:37	15:42	17:42	Kněžnice	10:14	12:14	15:14	17:14
10:39	12:39	15:44	17:44	Jinolice, žel. přejezd	10:12	12:12	15:12	17:12
10:40	12:40	15:45	17:45	Jinolice	10:11	12:11	15:11	17:11
10:41	12:41	15:46	17:46	Jinolice, Malá Jinolice	10:10	12:10	15:10	17:10
10:43	12:43	15:48	17:48	Jinolice, koupaliště	10:08	12:08	15:08	17:08
10:44	12:44	15:49	17:49	Libuň, Březka, odb.	10:06	12:06	15:06	17:06
10:45	12:45	15:50	17:50	Holín, Pařezská Lhota, odb.	10:04	12:04	15:04	17:04
10:47	12:47	15:52	17:52	Holín, Prachov, Skalní město	10:03	12:03	15:03	17:03
10:50	12:50	15:55	17:55	Holín, Prachov, Český ráj	10:01	12:01	15:01	17:01
10:51	12:51	15:56	17:56	Holín, Prachov, obec	9:59	11:59	14:59	16:59
10:52	12:52	15:57	17:57	Holín, Prachov, Vyhnálov	9:58	11:58	14:58	16:58
10:54	12:54	15:59	17:59	Holín, ObÚ	9:56	11:56	14:56	16:56
10:55	12:55	16:00	18:00	Holín	9:55	11:55	14:55	16:55
10:58	12:58	16:03	18:03	Jičín, Koněvova	9:53	11:53	14:53	16:53
11:00	13:00	16:05	18:05	Jičín, Komenského nám.	9:52	11:52	14:52	16:52
11:05	13:05	16:10	18:10	Jičín, aut. st.	9:50	11:50	14:50	16:50
11:07	13:07	16:12	18:12	Jičín, žel. st.	9:45	11:45	14:45	16:45

Spoje jezdí v sobotu, v neděli a ve svátek od 1. 6. do 29. 9. 2019. V pracovní dny pouze v období 29. 6. – 1. 9. 2019.
Přeprava kol nejvýše 15 ks. Přestup na cyklobusy: Vyskeř, Troskovice, Holín, Pařezská Lhota.
Přestup na vlak – zastávky: Turnov, Terminál u žel. st.; Turnov, žel. zast.; Jinolice, žel. přejezd; Jičín, žel. st.

540392: Liberec – Turnov – Vyskeř – Sobotka

1	2	3	2		1	1	2
8:00	---	---	---	Liberec, aut. nádr.	---	15:55	17:55
8:25	---	---	---	Turnov, Terminál u žel. st.	---	15:30	17:30
8:30	10:30	13:35	15:30		10:24	15:27	17:27
8:33	10:33	13:38	15:33	Turnov, u masny	10:20	15:24	17:24
8:34	10:34	13:39	15:34	Turnov, Maškova zahrada	10:18	<	<
8:35	10:35	13:40	15:35	Turnov, žel. zast.	10:17	15:22	17:22
8:36	10:36	13:41	15:36	Turnov, Mašov	10:15	15:20	17:20
8:37	10:37	13:42	15:37	Turnov, Kadeřavec	10:14	15:19	17:19
8:39	10:39	13:44	15:39	Modřišice, Podhájí	10:12	15:17	17:17
8:41	10:41	13:46	15:41	Všeň, Malá Strana	10:10	15:15	17:15
8:42	10:42	13:47	15:42	Všeň, ObÚ	10:09	15:14	17:14
8:43	10:43	13:48	15:43	Všeň, Hrubá Strana	10:08	15:13	17:13
8:45	10:45	13:50	15:45	Všeň, Dvůr Borčice, rozc.	10:06	15:11	17:11
8:47	10:47	13:52	15:47	Olešnice	10:04	15:09	17:09
8:48	10:48	13:53	15:48	Vyskeř, Skalany, odb.	10:02	15:07	17:07
8:50	10:50	13:55	15:50	Vyskeř, Poddoubí, Vysoké kolo mlýn	10:00	15:05	17:05
8:51	10:51	13:56	15:51	Vyskeř, Poddoubí	9:59	15:04	17:04
8:54	10:54	13:59	15:54	Vyskeř	9:57	15:02	17:02
8:55	10:55	14:00	15:55		9:54	14:59	16:59
9:00	11:00	14:05	16:00	Vyskeř, Pleskotský Mlýn	9:47	14:52	16:52
9:05	11:05	14:10	16:05	Libošovice, hor. rozc.	9:42	14:47	16:47
9:07	11:07	14:12	16:07	Libošovice	9:41	14:46	16:46
9:08	11:08	14:13	16:08	Libošovice, Nepřívěc	9:39	14:44	16:44
9:10	11:10	14:15	16:10	Libošovice, Vesec u Sobotky, křiž.	9:38	14:43	16:43
9:11	11:11	<	<	Libošovice, Vesec u Sobotky	<	14:42	16:42
9:15	11:15	<	<	Libošovice, Podkost, hrad Kost	<	14:39	16:39
9:20	11:20	14:17	16:12	Sobotka, koupaliště	9:37	14:32	16:32
9:25	11:25	14:20	16:15	Sobotka, nám.	9:35	14:30	16:30
9:27	11:27	14:22	16:17	Sobotka, žel. zast.	9:30	14:25	16:25

Spoje jezdí v roce 2019: 1 v pátek, v sobotu, v neděli a ve svátek (29. 6. – 1. 9., jede také 4. 7., nejede 5. 7.); 2 v sobotu, v neděli a ve svátek (29. 6. – 1. 9.); 3 v pátek (29. 6. – 1. 9., jede také 4. 7., nejede 5. 7.).
Přeprava kol nejvýše 5 ks. Přestup na cyklobus: Vyskeř; Sobotka, nám.; Sobotka, žel. zast.
Přestup na vlak – zastávky: Turnov, Terminál u žel. st.; Sobotka, žel. zast.

Pokračování ze strany 14

SRPEN

1. 8. od 20 h
SEDMIHORSKÉ LÉTO – ARAKAIN & LUCIE BÍLÁ
Areál Sedmihorského léta, Sedmihorky
www.sedmihorskeleto.cz

2. 8.
JEZDECKÉ HOBBY ZÁVODY, SKOKY A DREZURA
Jezdecký areál Farma Ptýrov
www.farmaptyrov.cz

2. 8. od 19 h
KONCERT FOLKOVÉ SKUPINY NAOPAK
Vlastivědné muzeum Železnice
www.cafeterasy.cz

2. 8. od 19 h
DIVADÝLKO NA DLANI – VÁVRA
Zřícenina hradu Vranov – Pantheon, Malá Skála
www.vranov-pantheon.cz

3. 8. od 19 h
CAVEMAN (one man show)
Zřícenina hradu Michalovice, Mladá Boleslav
www.kulturamb.cz

3.–4. 8.
SKOKOVÉ ZÁVODY ZM-ST**
Jezdecký areál Farma Ptýrov
www.farmaptyrov.cz

3.–4. 8.
DNY STŘEDOVĚKÉ HUDBY
Státní hrad Trosky
www.hrad-trosky.eu

6. 8. od 9 h
DĚTSKÉ HRY A KLÁNÍ
Hrad Valdštejn
www.hrad-valdstejn.cz

7. 8.
2. LOUTKÁŘSKÝ WORKSHOP od 14 h
LOUTKOVÁ POHÁDKA od 16 h
Zámek Lomnice nad Popelkou
www.kislomnice.cz

7. 8. od 13 h
KOMENTOVANÁ PROHLÍDKA CENTRA MĚSTA LOMNICE NAD POPELKOU S NÁVŠTĚVOU PIVOVARU S OBNOVENOU VÝROBOU LOMNICKÉHO PIVA
Lomnice nad Popelkou
www.kislomnice.cz

7. 8. od 19.30 h
NOČNÍ PROHLÍDKA HRADU ANEB HUSITÉ OPĚT NA VALDŠTEJNĚ
Hrad Valdštejn
www.hrad-valdstejn.cz

8. 8. od 20 h
SEDMIHORSKÉ LÉTO – KAREL PLÍHAL
Areál Sedmihorského léta, Sedmihorky
www.sedmihorskeleto.cz

Skokové závody, Ptýrov

9. 8.
ROHOZECKÉ PRÁZDNINY (koncert)
Areál Pivovaru Rohozec, Malý Rohozec
www.pivorohozec.cz

9. 8. od 20.30 h
FREDDIE MERCURY REV. + NEW AGE OF SMOKIE
Zřícenina hradu Valečov, Boseň
www.ticketlive.cz/cs/event/valecov-2019-prehled

9.–11. 8.
FILMOVÝ VÍKEND 2019
Letní kino Turnov
www.filmovyvikend.cz

10. 8.
DEN PRO ŽIVOT BEZ LEPKU (přednáška)
Zřícenina hradu Rotštejn, Klokočí
www.hradrotstejn.info

10. 8.
SYCHROVSKÉ SLAVNOSTI
Státní zámek Sychrov
www.zamek-sychrov.cz

10. 8.
POCHOD DOMU PŘÍRODY ČESKÉHO RÁJE NA KOZÁKOV (noční pochod)
Dům přírody Českého ráje
www.dumprirody.cz/ceskyraj

10. 8. od 14 h
BLUEGRASS FESTIVAL KOPIDLNO 2019 – MEMORIÁL HONZY MACÁKA
Víceúčelové hřiště Kopidlno
http://kvc.kopidlno.cz/

10. 8. od 16.30 h
VÝBĚR Z KLASICKÝCH A POPULÁRNÍCH ÁRIÍ A SKLADEB PRO SOPRÁN, HOUSLE A HARFU
Kostel sv. Josefa na Hrubé Skále
www.rodaci.turnov.cz

10. 8. od 19 h
SCHOVANKY
Zřícenina hradu Michalovice, Mladá Boleslav
www.kulturamb.cz

10. 8. od 19 h
KAPELA SOUSEDI NA VALDŠTEJNĚ
Hrad Valdštejn
www.hrad-valdstejn.cz

10. 8.
MARIÁNSKÁ POUŤ
Střeleč u Mladějova
www.mladejov.e-obec.cz

10.–11. 8.
OD MIKULÁŠE K MIKULÁŠI (kostýmované prohlídky)
Státní zámek Hrubý Rohozec
www.zamek-hrubyrohozec.cz

10.–18. 8. od 21 h
ZÁMECKÉ LETNÍ KINO 2019
Nádvoří zámku Lomnice nad Popelkou
www.kislomnice.cz

11. 8. od 14.30 h
DĚTSKÁ PROHLÍDKA ZÁMKU SVIJANY
Zámek Svijany
www.zameksvijany.cz

11. 8. od 16 h
ZÁMECKÉ KVARTETO A MUSICA CECILIA
Nádvoří zámku Lomnice nad Popelkou
www.kislomnice.cz

13. 8. od 12.30 h
ODPOLEDNE S VÉVODOU ALBRECHTEM Z VALDŠTEJNA
Hrad Valdštejn
www.hrad-valdstejn.cz

13. 8. od 20 h
SEDMIHORSKÉ LÉTO – DVA NAHATÝ CHLAPI
Areál Sedmihorského léta, Sedmihorky
www.sedmihorskeleto.cz

14. 8. od 17 h
ZÁMECKÝ PROMENÁDNÍ KONCERT
Nádvoří zámku Lomnice nad Popelkou
www.kislomnice.cz

15. 8. od 20 h
SEDMIHORSKÉ LÉTO – DASHA SYMPHONY
Areál Sedmihorského léta, Sedmihorky
www.sedmihorskeleto.cz

16.–17. 8.
FRYYFEST (festival)
Volnočasový areál Bakov nad Jizerou
https://www.fryyfest.cz/program/

16.–18. 8.
HRUBÁ POUŤ
Masarykovo náměstí, Nová Paka
www.munovapaka.cz

17. 8.
HARD AND HEAVY OPEN AIR FEST 2019
Hasičské hřiště, Železný Brod
www.zeleznybrod.cz

17. 8.
COUNTRY FONTÁNA
Krásná louka Mladá Boleslav
www.kulturamb.cz

17. 8.
POLETÍME? (koncert)
Turistická chata Prachov
www.chata-prachov.cz

17. 8. od 16.30 h
JAKUB PUSTINA A JEHO HOSTÉ (koncert)
Kostel sv. Josefa na Hrubé Skále
www.rodaci.turnov.cz

17. 8. od 18 h
ALCHYMIE + HOSTÉ (koncert)
Státní hrad Trosky
www.hrad-trosky.eu

17. 8. od 19 h
MUŠKETÝŘI – DIVADELNÍ KOMEDIE
Zřícenina hradu Michalovice, Mladá Boleslav
www.kulturamb.cz

18. 8. od 14 h
TATÍNKŮV FESTIVAL (hry, dílny)
Železný Brod
www.zeleznybrod.cz

18. 8. od 20 h
NABUCCO OPEN AIR TOUR 2019
Zřícenina hradu Valečov, Boseň
www.bosen-obec.cz

19.–22. 8. od 11 h
CHRÁMOVÝ POUSTEVNÍK – LUKÁŠ PELC (krátké koncerty)
Hrad Valdštejn
www.hrad-valdstejn.cz

21. 8. od 19.30 h
NOČNÍ PROHLÍDKA HRADU ANEB HUSITÉ OPĚT NA VALDŠTEJNĚ
Hrad Valdštejn
www.hrad-valdstejn.cz
www.skotskehry.cz

21.–25. 8.
NOČNÍ ELED VELKÁ CENA PTÝROVA – ČSP
Jezdecký areál Farma Ptýrov
www.farmaptyrov.cz

23. 8.
ROHOZECKÉ PRÁZDNINY (koncert)
Areál Pivovaru Rohozec, Malý Rohozec
www.pivorohozec.cz

23. 8. od 20 h
KODEX O VÁCLAVU IV.
Valdštejnská lodžie, Jičín
www.valdstejnskalodzie.cz

23. 8. od 20.30 h
PETR KOLÁŘ + MARKÉTA KONVIČKOVÁ
Zřícenina hradu Valečov, Boseň
www.ticketlive.cz/cs/event/valecov-2019-prehled

23.–24. 8.
SOBOTECKÝ JARMARK A FESTIVAL ŘEMESEL
Město Sobotka
www.sobotecky-jarmark.cz

23.–24. 8.
SKOTSKÉ HRY
Státní zámek Sychrov
www.skotskehry.cz

23.–24. 8. od 19 h
MALÁ CENA MĚSTA LOMNICE NAD POPELKOU
Lyžařský areál v Popelkách
www.lsklomnice.cz

24. 8.
BÁSNÍCI TICHA (festival)
Kulturní centrum Střelnice, Turnov
www.kcturnov.cz

24. 8.
HRADOZÁMECKÁ NOC
Muzeum Mladoboleslavska, hrad, Mladá Boleslav
www.muzeummb.cz

24. 8.
OSLAVY 650 LET OD ZALOŽENÍ OBCE LIBUŇ
Obec Libuň
www.obec-libun.cz

24. 8. od 16.30 h
TO NEJLEPŠÍ Z KLASIKY (koncert)
Kostel sv. Josefa na Hrubé Skále
www.rodaci.turnov.cz

24. 8. od 18 h
MARTA A RASPUTIN – AKUSTICKÝ ŠRAML (koncert)
Synagoga Turnov
www.synagoga-turnov.cz

24. 8. od 19 h
BENEFIČNÍ KONCERT
Státní hrad Trosky
www.hrad-trosky.eu

24. 8. od 19 h
DIVADÝLKO NA DLANI – VÁVRA
Hrad Valdštejn
www.hrad-valdstejn.cz

24. 8. od 19 h
KRANZ – JIŘÍ SCHELINGER REVIVAL
Zřícenina hradu Michalovice, Mladá Boleslav
www.kulturamb.cz

24. 8. od 19 h
SOUSEDI (koncert)
Zřícenina hradu Vranov – Pantheon, Malá Skála
www.vranov-pantheon.cz

24. 8. od 20 h
TANEČNÍ ZÁBAVA SE SKUPINOU VÍKEND ROCK
Zřícenina hradu Valečov, Boseň
www.bosen-obec.cz

24.–25. 8.
XXI. ŠERMÍŘSKÉ LOUČENÍ S LÉTEM
Zřícenina hradu Rotštejn, Klokočí
www.hradrotstejn.info

24.–25. 8.
MEZINÁRODNÍ VÝSTAVA PSŮ INTERDOG BOHEMIA
Kynologický areál Krásná louka, Mladá Boleslav
www.interdogbohemia.com

25. 8.
JIČÍNSKÝ ŠOULET (festival)
Synagoga v Jičíně
basevijc.webnode.cz

25. 8.
STRAŠIDLO CANTERVILLSKÉ (představení)
Státní zámek Sychrov
www.zamek-sychrov.cz

28. 8. od 19.30 h
NOČNÍ PROHLÍDKA HRADU ANEB HUSITÉ OPĚT NA VALDŠTEJNĚ
Hrad Valdštejn
www.hrad-valdstejn.cz

29. 8. od 19 h
SEDMIHORSKÉ LÉTO – ANNA K. AKUSTICKY
Areál Sedmihorského léta, Sedmihorky
www.sedmihorskeleto.cz

30. 8.
XAVIER BAUMAXA (koncert)
Turistická chata Prachov
www.chata-prachov.cz

30. 8. od 19.30 h
FESTIVAL NA JIZEŘE – JAROSLAV UHLÍŘ S KAPELOU
Letní kino Turnov
www.festivalnajizere.cz

30. 8. od 20 h
BĚŽKAŘSKÁ ODYSEA (představení)
Valdštejnská lodžie, Jičín
www.valdstejnskalodzie.cz

31. 8.
ROZLOUČENÍ S PRÁZDNINAMI (ekoden)
Dům přírody Českého ráje
www.dumprirody.cz/ceskyraj

31. 8. od 19 h
SKOTSKÝ VEČER
Zřícenina hradu Michalovice, Mladá Boleslav
www.kulturamb.cz

31. 8. od 19 h
INDICKÁ KLASIKA NA HRADĚ (koncert)
Zřícenina hradu Vranov – Pantheon, Malá Skála
www.vranov-pantheon.cz

31. 8. od 20 h
HRADOZÁMECKÁ NOC
Zámek Mnichovo Hradiště
www.zamek-mnichovohradiste.cz
Hrad Valdštejn
www.hrad-valdstejn.cz

31. 8.
MLADĚJOVSKÁ POUŤ
Mladějov
www.mladejov.e-obec.cz

31. 8. – 1. 9.
SYCHROVSKÁ POUŤ
Náves v Radimovicích a prostranství u zámku Sychrov
www.obecsychrov.cz

Sobotecký jarmark a festival řemesel

ZÁŘÍ

1. 9. od 14.30 h
DĚTSKÁ PROHLÍDKA ZÁMKU SVIJANY
Zámek Svijany
www.zameksvijany.cz

1. 9. od 16 h
FLASTR (koncert)
Nádvoří zámku Lomnice nad Popelkou
www.kislomnice.cz

2. 9. od 20 h
LÁSKA KE TŘEM POMERANČŮM (představení)
Valdštejnská lodžie, Jičín
www.valdstejnskalodzie.cz

6. 9. od 20.30 h
NOČNÍ PROHLÍDKA ZÁMKU S ARCHEOLOGEM
Zámek Svijany
www.zameksvijany.cz

6. 9. od 20.30 h
MONIKA ABSOLONOVÁ
Zřícenina hradu Valečov, Boseň
www.ticketlive.cz/cs/event/valecov-2019-prehled

6.–8. 9.
LODŽIE WORDFEST 2019
Valdštejnská lodžie, Jičín
www.valdstejnskalodzie.cz

7. 9.
SEPTEMBERFEST
Krásná louka Mladá Boleslav
www.kulturamb.cz

7. 9.
SOKOLNICKÉ UKÁZKY
Státní hrad Trosky
www.hrad-trosky.eu

7. 9.
DEN S EMBÉČKEM
Areál fotbalového hřiště, Malá Skála
densembeckem.webnode.cz

7. 9.
MALOSKALSKÝ JARMARK
Autokemp Ostrov Malá Skála
www.maskamaloskalsko.cz

7. 9.
POHÁDKOVÁ NOC NA ROTŠTEJNĚ ANEB POJĎTE S NÁMI ZA POHÁDKOU
Zřícenina hradu Rotštejn, Klokočí
www.hradrotstejn.info

7. 9.
„VO POSVÍCENÍ VŠECKO TO VONÍ…“ (posvícenské pečení – workshop)
Kamenářský dům, Turnov
www.muzeum-turnov.cz

7. 9. od 12 h
ROHOZECKÝ TRIATLON
Zřícenina hradu Valečov, Boseň
www.bosen-obec.cz

7. 9. od 13 h
XVII. PŘEHLÍDKA DECHOVÝCH HUDEB
Hasičský areál pod Kozlovem, Košťálov
www.taboranka.cz

7. 9. od 17 h
VARHANNÍ KONCERT RADKA REJŠKA
Hrad Valdštejn
www.hrad-valdstejn.cz

8. 9.
PUTOVÁNÍ ZA POPELKOU (výlet)
Nová Ves nad Popelkou
www.novavesnadpopelkou.cz

8. 9. od 12 h
OSLAVA 100. VÝROČÍ ZALOŽENÍ KAPLE PANNY MARIE
Prackov pod Kozákovem
www.prackov.com

11.–15. 9.
JIČÍN – MĚSTO POHÁDKY
Město Jičín
www.pohadka.cz

13. 9.
JEZDECKÉ HOBBY ZÁVODY, SKOKY A DREZURA
Jezdecký areál Farma Ptýrov
www.farmaptyrov.cz

13. 9.
VÁCLAV KOŘÍNEK A SPOL. (koncert)
Turistická chata Prachov
www.chata-prachov.cz

13.–14. 9.
SEMILSKÝ PECEN
Park Ostrov, Semily
www.semily.cz

14. 9.
ZAŽÍT HRADIŠTĚ JINAK 2019 – SOUSEDSKÁ SLAVNOST
Masarykovo náměstí Mnichovo Hradiště
www.zijemeprohradiste.cz

14. 9.
3X KOLEM KALICHA
(cyklistický závod)
Sokolovna Malá Skála
www.xc-malaskala.cz

14. 9. od 17 h
KONCERT SKUPINY THE CUBE
Hrad Valdštejn
www.hrad-valdstejn.cz

14.–15. 9.
PRVNÍ ROČNÍK SLACKLINE FESTIVALU
Hrad Valdštejn
www.hrad-valdstejn.cz

14.–15. 9. od 10 h
SKLENĚNÉ MĚSTEČKO – FESTIVAL SKLÁŘSKÉHO ŘEMESLA
Železný Brod
www.sklenenemestecko.cz

14.–15. 9.
SKOKOVÉ ZÁVODY ZM-ST**
Jezdecký areál Farma Ptýrov
www.farmaptyrov.cz

19.–25. 9.
MALÁ INVENTURA JIČÍN
(divadelní festival)
Valdštejnská lodžie, Jičín
www.valdstejnskalodzie.cz

20.–22. 9.
HOROLEZECKÝ FESTIVAL ČESKÝ RÁJ
Zámek Hrubá Skála
www.hfcr.cz

Jičín, město pohádky

21. 9.
LOUČENÍ S LÉTEM (lidová zábava)
Náměstí Českého ráje, Turnov
www.pivorohozec.cz

21. 9.
FOOD FESTIVAL LOMNICE NAD POPELKOU
Nádvoří zámku Lomnice nad Popelkou
www.lomnicenadpopelkou.cz

21. 9.
DRAKIÁDA
Nová Ves nad Popelkou
www.novavesnadpopelkou.cz

21. 9. od 9 h
LOMNICKÝ OPLATEK (závod)
Lyžařský areál v Popelkách
www.lsklomnice.cz

21. 9. od 9 h
3. SEMILSKÉ TURISTICKÉ SLAVNOSTI
Semily
www.kct.semily.cz

21. 9. od 15 h
JABLKOBRANÍ
Městské muzeum v Železném Brodě, národopisná expozice Běliště
www.centrum-andilek.cz

22. 9. od 11 h
KOMENTOVANÉ PROHLÍDKY MEZINÁRODNÍHO PROJEKTU VIA SACRA NA DNY EVROPSKÉHO KULTURNÍHO DĚDICTVÍ
Zámek Mnichovo Hradiště
www.zamek-mnichovohradiste.cz

22. 9. od 12.30 h
NAROZENINY VÉVODY ALBRECHTA Z VALDŠTEJNA
Hrad Valdštejn
www.hrad-valdstejn.cz

22. 9. od 15 h
CESTA ZA DUHOU
Středisko volného času Sluníčko Lomnice nad Popelkou, příspěvková organizace
www.svclomnice.cz

24. 9. od 17 h
KONCERT STUDENTŮ JEŽKOVY KONZERVATOŘE
Synagoga Turnov
www.synagoga-turnov.cz

27.–28. 9.
LOMNICE – MĚSTO SPORTU
Letní stadion Lomnice nad Popelkou
www.lomnicenadpopelkou.cz

28. 9.
SVATOVÁCLAVSKÉ SLAVNOSTI NA ZÁMKU SVIJANY
Zámek Svijany
https://www.zameksvijany.cz/svatovaclavske-slavnosti-2019.html

28. 9.
SVATOVÁCLAVSKÁ JÍZDA
Městský stadion, Mladá Boleslav
www.kulturamb.cz

28. 9.
SVATOVÁCLAVSKÉ POSVÍCENÍ
Dlaskův statek, Dolánky u Turnova
www.muzeum-turnov.cz

28. 9.
MISTROVSTVÍ ČESKÉ REPUBLIKY
(psí dostihy)
Kynologický areál Krásná louka, Mladá Boleslav
www.interdogbohemia.com

28. 9. od 13 h
SVATOHUBERTSKÁ SLAVNOST NA VALDŠTEJNĚ
Hrad Valdštejn
www.hrad-valdstejn.cz

28. 9. od 14 h
TRADIČNÍ SETKÁNÍ U ALAINOVY VĚŽE
Alainova věž, Lomnice nad Popelkou
www.lomnicenadpopelkou.cz

28.–30. 9.
DNY SVATÉHO VÁCLAVA
(výstava)
Zřícenina hradu Rotštejn
www.hradrotstejn.info

29. 9.
DEN ARCHITEKTURY
Město Lomnice nad Popelkou
www.lomnicenadpopelkou.cz

29. 9. od 10 h
SVATOVÁCLAVSKÁ POUŤ V ROVENSKU POD TROSKAMI
Rovensko pod Troskami, náměstí
www.rovensko.cz

TOP AKCE ŘÍJEN–PROSINEC

5. 10.
KULTURNOV (hudební festival)
Kulturní centrum Střelnice, Turnov
www.kcturnov.cz

5. 10. od 7 h
PODZIMNÍ FESTIVAL PTACTVA
Vrch Kozákov
www.dumprirody.cz/ceskyraj

11.–13. 10.
STO LET KINA V LOMNICI NAD POPELKOU (oslava)
Kino Lomnice nad Popelkou
www.kislomnice.cz

12. 10.
HISTORICKÁ MÓDNÍ PŘEHLÍDKA
Státní zámek Sychrov
www.zamek-sychrov.cz

12. 10. od 12 h
TAMZPÁTKY
Kemp Dolánky u Turnova
www.sundisk.cz

19. 10.
MEZINÁRODNÍ DEN ARCHEOLOGIE
Muzeum Mladoboleslavska, hrad, Mladá Boleslav
www.muzeummb.cz

26. 10.
ČESKÝM RÁJEM PODZIMEM S KACANOVSKÝM SOKOLEM
(turistický pochod)
Železniční zastávka Turnov město
www.sokolkacanovy.cz

26.–28. 10.
O UKRADENÉM MĚŠCI
(netradiční prohlídka)
Státní zámek Sychrov
www.zamek-sychrov.cz

26.–28. 10. od 10.30 h
UKONČENÍ SEZÓNY S MIMOŘÁDNOU PROHLÍDKOU ZÁMKU „OTEVŘENÍ 13. KOMNATY ZÁMKU“
Zámek Mnichovo Hradiště
www.zamek-mnichovohradiste.cz

28. 10.
ROZLOUČENÍ S HRADEM
Státní hrad Trosky
www.hrad-trosky.eu

15.–16. 11.
JAZZ POD KOZÁKOVEM
KC Golf Semily
http://www.kcgolf.cz/

16. 11.
SLAVNOSTI VÍNA
Dům kultury Mladá Boleslav
www.kulturamb.cz

16.–17. 11. od 10 h
SVATOMARTINSKÉ ČOKOLÁDOBRANÍ
Hrad a zámek Staré Hrady u Jičína
www.starehrady.cz

30. 11.
VÁNOČNÍ JARMARK
Muzeum a Pojizerská galerie Semily
www.muzeumsemily.cz

30. 11. od 10 h
MIKULÁŠSKÉ SLAVNOSTI
Husovo náměstí, Lomnice nad Popelkou
www.lomnicenadpopelkou.cz

30. 11. od 10.30 h
PŘEDVÁNOČNÍ TRHY
Masarykovo náměstí, Nová Paka
www.kultura-novapaka.cz

30. 11. – 1. 12.
VÁNOCE NA BRÁNĚ
Valdická brána, Jičín
www.kzmj.cz

30. 11. – 1. 12.
ADVENTNÍ TRHY
Státní zámek Sychrov
www.zamek-sychrov.cz

30. 11. – 24. 12.
ADVENT V JIČÍNĚ
Město Jičín
advent.jicin.cz

1.–23. 12.
VEČERNÍ ADVENTNÍ TRHY
Park Výstaviště Mladá Boleslav
www.kulturamb.cz

4.–8. 12. od 9 h
VÁNOČNÍ TRHY NA BĚLIŠTI
Městské muzeum v Železném Brodě
www.muzeumzb.cz

6.–7. 12.
VÁNOČNÍ ŘEMESLNICKÉ TRHY
Náměstí Českého ráje, Turnov
www.turnov.cz

7. 12.
VÁNOČNÍ JARMARK
Masarykovo náměstí, Mnichovo Hradiště
www.mnhradiste.cz

7. 12. od 9 h
VÁNOČNÍ JARMARK
Staroměstské náměstí, Mladá Boleslav
www.kulturamb.cz

PŘEHLED VÝSTAV

DŮM PŘÍRODY ČESKÉHO RÁJE, DOLÁNKY
19. 6. – 2. 9. Zaostřeno na Jizerky (fotografie)

DŮM ŽIDOVSKÁ ČP. 100 – BÝVALÁ ŽIDOVSKÁ ŠKOLA JIČÍN
Stálá expozice Židovští spisovatelé, dramatici a kritici

GALERIE NA ŠPEJCHARU
8. 6. – 8. 7. Věra Klucká (malované obrazy, olej)
13. 7. – 11. 8. Renata Culková (obrazy, textilní a ozdobná technika)
17. 8. – 15. 9. Ing. Lenka Nosková (malované obrazy, olej)

GALERIE POD VĚŽÍ, MLADÁ BOLESLAV
20. 6. – 28. 7. Petr Janečka – dřevěné plastiky
1. 8. – 8. 9. Vendula Císařovská – Sny a přízraky (výtvarná díla)

HRAD VALDŠTEJN
1. 6. – 31. 8. Hrad Valdštejn za husitských válek

MĚSTSKÁ GALERIE VLASTIMILA RADY ŽELEZNÝ BROD
29. 6. – 25. 8. Český ráj všemi smysly (regionální produkty)
31. 8. – 6. 10. Pavel Ježek a jeho žáci
8. 9. – 28. 10. Zázraky přírody Českého ráje (fotografie)
12. 10. – 27. 10. Rej masek

MĚSTSKÉ MUZEUM A GALERIE LOMNICE NAD POPELKOU
30. 6. – 1. 9. Drahé kameny a minerály
8. 9. – 28. 10. Život a smrt za protektorátu

MĚSTSKÉ MUZEUM NOVÁ PAKA – SUCHARDŮV DŮM
28. 6. – 15. 9. Není kostka jako kostka + Detoa
18. 9. – 20. 10. Jiří Dostál – mramorová plastika

MUZEUM A POJIZERSKÁ GALERIE SEMILY
26. 4. – 26. 6. Jiří Salač st. – fotografie
7. 6. – 15. 9. Tono Stano – Go North
28. 6. – 15. 9. Obrazy Kooperativy – České výtvarné umění 20. století
20. 9. – 27. 11. Václav Žatečka (obrazy) a František Pavlů (sochy)

MUZEUM ČESKÉHO RÁJE V TURNOVĚ
Výstavní sál
4. 4. – 30. 6. Zkamenělé stopy aneb Po stopách dávných živočichů
4. 7. – 1. 9. Jaroslav Klápště (1923–1999) – obrazy
6. 9. – 13. 10. Keramika Bolesławiec
17. 10. – 24. 11. Severočeská sbírka – výtvarní umělci libereckého kraje ze sbírky Romana Karpaše

Kamenářský dům
13. 6. – 13. 10. Ze stébel a proutí – nářadí, náčiní a zvykoslovné předměty v tradiční lidové kultuře Pojizeří
21. 11. – 10. 1. 2020 Pospěšte pastýři k Betlému – betlémy a betlémářství v Pojizeří

Sklepení
Do 31. 12. Luminiscence – Cesta světla

MUZEUM MĚSTA MNICHOVO HRADIŠTĚ – ZÁMEK
8. 6. – 31. 8. Výstava od Hospody k hospodě – historie pohostinství a pivovarnictví na Mnichovohradišťsku
3. 8. – 25. 8. Devatero řemesel (prodejní výstava)
7. 9. – 31. 10. Zuzana Hejdrychová – šitý šperk, sutašky a obrazy

MUZEUM MLADOBOLESLAVSKA
1. 6. – 22. 9. Stopa – vyřeš zločin
16. 5. – 30. 5. Četnické historky z Mladoboleslavska
1. 10. – 30. 11. Něžná revoluce

GALERIE NA ARKÁDĚ
18. 6. – 22. 9. Četnické historky z Mladoboleslavska

REGIONÁLNÍ MUZEUM A GALERIE V JIČÍNĚ
1. 6. – 22. 9. ORBIS PICTUS PLAY
20. 9. – 20. 10. Jak semena putují krajinou
27. 9. – 10. 11. Život ve stínu šibenice

SBOR ČESKÝCH BRATŘÍ, MLADÁ BOLESLAV
7. 5. – 9. 6. Kolem nás (výstava žáků ZUŠ Mladá Boleslav)
Říjen – Vojtěch Adamec starší, Vojtěch Adamec mladší, Jiří Středa, Ivan Komárek (sochy, malby)

SYNAGOGA TURNOV
1. 6. – 31. 7. Charedim (fotografie)
1. 8. – 30. 9. Eva Matylda Jiřičková – Obrazy

ŠOLCŮV STATEK, SOBOTKA
1. 5. – 25. 6. Karel Fojtů – Obrazy z Bretagne a Provence
1. 5. – 31. 10. Veronika Oleríny – Dialog figur

VLASTIVĚDNÉ MUZEUM ŽELEZNICE
8. 6. – 28. 7. Štěpánka Novotná – Maluji
1. 8. – 29. 9. Obrazy a dřevořezby
4. 10. – 28. 11. Tinga Tinga – Nasajem s Masajem

ZÁMECKÁ MINIGALERIE – ZÁMEK LOMNICE NAD POPELKOU
21. 5. – 1. 9. Svět kostiček®
1. 6. – 21. 7. Iva Hüttnerová – Obrázky
25. 7. – 8. 9. Hospůdky Českého ráje a Lomnicka (pohlednice)
13. 7. – 8. 9. Petr Heber – Dominika Machatá – Objekty (sklo)

ZŘÍCENINA HRADU ROTŠTEJN
8. 7. – 11. 8. XIII. dny svaté Markéty

MUZEA, GALERIE A LIDOVÁ ARCHITEKTURA

NÁZEV OBJEKTU	ADRESA, KONTAKTY	OTEVÍRACÍ DOBA, VSTUPNÉ
Dlaskův statek	Dolánky 12, Turnov, 511 01 481 322 954, mail@muzeum-turnov.cz www.muzeum-turnov.cz	Duben a květen, září a říjen, prosinec: Út–Ne 9–16 h * Červen až srpen: Út–Ne 9–17 h; Plné: 50 Kč * Děti, studenti: 30 Kč * Senioři: 40 Kč
Dům přírody Českého ráje	Dolánky u Turnova 9, Turnov, 511 01 775 899 459, ceskyraj@suchopyr.cz www.dumprirody.cz/ceskyraj	Leden až březen, listopad: Út–So 10–16 h * Duben a květen, říjen, prosinec: Út–Ne 9–16 h Červen, září: Út–Ne 9–17 h * Červenec a srpen: Po–Ne 9–17 h Plné: 50 Kč * Rodinné: 140 Kč * Děti, studenti, senioři: 40 Kč
Galerie Český ráj	Všeň 124, Všeň, 512 65 481 329 388, 601 380 967, info@galerieceskyraj.cz galerieceskyraj.cz	Leden až prosinec: Po–Pá 7–14 h Zdarma
Galerie Františka Kavána	Libuň 2, Libuň, 507 15 493 591 130, 725 081 052, www.obec-libun.cz	Leden až prosinec: Po–Pá po předchozí dohodě. Plné: 10 Kč
Galerie Granát, Turnov	Náměstí Českého ráje 4, Turnov, 511 01 481 325 989, 737 206 691, galerie@granat.cz www.granat.cz/galerie-granat	Duben až říjen: Po–Pá 9–17 h, So 9–12 * Listopad až březen: Po–Pá 9–17 Zdarma
Galerie Maxiart	Skálova 88, Turnov, 511 01 777 882 121, 606 308 866, info@galerie-maxiart.cz www.galerie-maxiart.cz	Leden až prosinec: Út–Pá 9–12, 14–17 h, So 9–12 h Zdarma
Galerie Na faře	Kostelní 141, Dolní Bousov, 294 04 322 312 001, infocentrum@dolni-bousov.cz www.infocentrum.dolnibousov.cz	Leden až prosinec: Po 8.00–15.30 h, Út–Čt 8–18 h, Pá 8–16 h * Červenec až srpen: So 9–12 h Zdarma
Galerie Na schodech	Náměstí Míru 4, Sobotka, 507 43 493 571 618, mks@sobotka.cz www.sobotka.cz	Leden až prosinec: Po 15–18 h, Út a Čt 9–11, 13–17 h, Pá 12–16 h Zdarma
Galerie Na Špejcharu	Bukvice, Bukvice, 506 01 valterovi@email.cz, www.jqv.cz	Duben až říjen Zdarma
Galerie Pod Věží	Staroměstské náměstí 69, Mladá Boleslav, 293 01 326 716 109, 605 826 988, gavurova@kulturamb.cz www.kulturamb.cz	Leden až prosinec: Út–Čt 13–17 h, Pá–Ne 10.00–11.30 h, 12–17 h **Galerie:** Plné: 30 Kč * Děti, senioři: 20 Kč **Galerie + věž:** Plné: 40 Kč * Děti, senioři: 30 Kč
Galerie radosti	Denisova 400, Jičín, 506 01 493 532 833, knihovna@knihovna.jicin.cz knihovna.jicin.cz	Leden až prosinec: Po a St 8–18 h, Út 10–17 h, Pá 8–17 h, So 8–12 h Zdarma
Galerie sochaře Hrachy	Záhoří-Smrčí 32, Semily, 513 01 481 688 153, zahorkni@seznam.cz www.obeczahori.cz	Leden až prosinec: Po a St 8–12, 13–17 h, Út 10–12 h, Čt a Pá 10–12 h Zdarma
Galerie V podloubí	Staroměstské náměstí 104, Mladá Boleslav, 293 01 606 820 259, ales@pudil.cz	Otevřeno po předchozí telefonické dohodě.
Hasičské muzeum Čikvásky	Čikvásky, Košťálov, 512 02 606 754 662, 728 333 642	Otevřeno po předchozí telefonické dohodě. Zdarma
Letecké muzeum Metoděje Vlacha	Regnerova 114, Mladá Boleslav, 293 60 326 211 080, info@lmmv.cz www.lmmv.cz	Leden až prosinec: Po–Ne 9–17 h Plné: 120 Kč * Rodinné: 250 Kč * Děti, senioři: 60 Kč
Maloskalská galerie – Boučkův statek	Malá Skála 12, Malá Skála, 468 22 724 909 954, 602 353 590, maloskalskagalerie@gmail.com www.maloskalskagalerie.cz/cs/	Květen až září: Út–Ne 11–17 h Plné: 40 Kč * Děti, studenti, senioři: 20 Kč
Městská galerie Vlastimila Rady	Náměstí 3. května 1, Železný Brod, 468 22 483 333 925, 602 716 133, galerie@zelbrod.cz www.zeleznybrod.cz	Leden až březen, říjen až prosinec: So–Ne 13–16 h Duben až červen, září: Út–Ne 13–16 h * Červenec a srpen: Po–Ne 10–17 h Plné: 20 Kč * Děti: 10 Kč
Městské muzeum a galerie Lomnice nad Popelkou	Husovo náměstí 43, Lomnice nad Popelkou, 512 51 481 671 872, muzeum.lomnice@seznam.cz www.muzeumlomnice.cz	Duben až listopad: Út–Pá 8–16 h, So–Ne 9–16 h * Prosinec až březen: Po–Ne 9–16 h **Muzeum, galerie a výstavy:** Plné: 45 Kč * Rodinné: 90 Kč * Studenti, senioři: 25 Kč **Muzeum:** Plné: 25 Kč * Děti, studenti, senioři: 20 Kč **Krátkodobá výstava:** Plné: 15 Kč * Děti, studenti, senioři: 10 Kč
Městské muzeum Nová Paka – Klenotnice drahých kamenů	F. F. Procházky 70, Nová Paka, 509 01 493 721 943, 773 070 572, info@muzeum.cz www.muzeum.cz	Leden až červen, září až prosinec: Út–Ne 9–12, 12.30–16.00 h Červenec a srpen: Út–Ne 9–12, 12.30–17.00 h Plné: 50 Kč * Rodinné: 120 Kč * Děti: 30 Kč * Studenti, senioři: 40 Kč
Městské muzeum Nová Paka – Suchardův dům	Stanislava Suchardy 68, Nová Paka, 509 01 493 723 542, info@muzeum.cz www.muzeum.cz	Leden až červen, září až prosinec: Út–Ne 9–12, 12.30–16.00 h Červenec a srpen: Út–Ne 9–12, 12.30–17.00 h **Suchardův dům:** Plné: 40 Kč * Rodinné: 100 Kč * Děti: 20 Kč * Studenti, senioři: 30 Kč **Suchardův dům + Klenotnice:** Plné: 70 Kč * Rodinné: 170 Kč * Děti: 40 Kč * Studenti, senioři: 50 Kč
Městské muzeum Rovensko – muzeum drahých kamenů	Náměstí Prof. Drahoňovského 1, Rovensko pod Troskami, 512 63 481 382 119, 606 882 057, uctarna@rovensko.cz	Otevřeno po předchozí telefonické dohodě. Vstupné dobrovolné
Městské muzeum v Železném Brodě	Náměstí 3. května 37, Železný Brod, 468 22 483 389 081, muzeum@zelbrod.cz www.muzeumzb.cz	Květen a červen, září: Út–Ne 9–12, 13–16 h * Červenec a srpen: Út–Ne 9–12, 13–17 h Říjen až duben: So–Ne 9–12, 13–16 h Plné: 25 Kč * Rodinné: 50 Kč * Studenti, senioři: 15 Kč * Skupiny nad 5 osob: 20 Kč
Městské muzeum v Železném Brodě, národopisná expozice Běliště	Běliště 57, Železný Brod, 468 22 483 391 149, muzeum@zelbrod.cz www.muzeumzb.cz	Květen a červen, září: Út–Ne 9–12, 13–16 h * Červenec a srpen: Út–Ne 9–12, 13–17 h Říjen až duben: So–Ne 9–12, 13–16 h Plné: 25 Kč * Rodinné: 50 Kč * Studenti, senioři: 15 Kč

MUZEA, GALERIE A LIDOVÁ ARCHITEKTURA

NÁZEV OBJEKTU	ADRESA, KONTAKTY	OTEVÍRACÍ DOBA, VSTUPNÉ
Městský palác Templ	Krajířova 102, Mladá Boleslav, 293 01 326 109 403, templ@kulturamb.cz www.kulturamb.cz/cs/mestsky-palac-templ	Leden až prosinec: Út–Ne 9–12, 13–16 h * Parkán je v provozu v období od 1. května do 30. září. **Galerie:** Plné: 30 Kč * Děti, studenti, senioři: 20 Kč **Expozice, galerie a respirium:** Plné: 50 Kč * Děti, studenti, senioři: 30 Kč **Parkán:** Plné: 30 Kč
Minimuzeum skleněných betlémů v Železném Brodě	Železná 103, Železný Brod, 468 22 777 168 470, minimuzeum.b@seznam.cz http://minimuzeum.wix.com/betlemy	Červenec a srpen: Po–So 10–17 h * Mimo uvedenou dobu kdykoliv po předchozí dohodě. Vstupné dobrovolné
Motomuzeum Borek pod Troskami	Borek pod Troskami 14, Borek pod Troskami, 512 63 605 558 954, pacal@elitexok.cz www.motomuzeumborek.cz	Duben: Pá–Ne 10–17 h * Květen a červen, září: Út–Ne 10–17 h * Červenec a srpen: Po–Ne 9–17 h Plné: 70 Kč * Děti: 40 Kč
Muzeum a galerie firmy Detesk	Náměstí 3. května 20, Železný Brod, 468 22 731 518 351, info@detesk.cz www.galerie.detesk.cz	Leden až prosinec: Po–Ne 9–17 h Plné: 40 Kč * Rodinné: 80 Kč * Zvýhodněné: 20 Kč
Muzeum a Pojizerská galerie Semily	Husova 2, Semily, 513 01 481 622 528, 775 859 001, muzeum@muzeumsemily.cz www.muzeumsemily.cz	Červenec a srpen: Po–Ne 9–17 h * Září až červen: Út–Ne 9–12 h, 13–16 h Plné: 40 Kč * Děti, senioři: 20 Kč
Muzeum Bakovska	Mírové náměstí 84, Bakov nad Jizerou, 294 01 326 781 179, knihovna@bakovnj.cz www.knihovnabakov.cz/o-muzeu/	Duben až říjen: So–Ne 10–12, 14–16 h Plné: 20 Kč * Děti, senioři: 10 Kč
Muzeum Českého ráje v Turnově	Skálova 71, Turnov, 511 01 481 322 106, mail@muzeum-turnov.cz www.muzeum-turnov.cz	Květen a červen, září: Út–Ne 9–17 h * Červenec a srpen: Po–Ne 9–17 h Říjen až duben: Út–Ne 9–16 h Plné: 60 Kč * Rodinné: 120 Kč * Děti, studenti: 30 Kč * Senioři: 40 Kč
Muzeum Fráni Šrámka	Náměstí Míru 3, Sobotka, 507 43 493 571 587, mic@sobotka.cz www.franasramek.cz	Květen a červen, září: Po–Pá 9–12, 13–17 h, So 9–12 h Červenec a srpen: Po–Pá 9–12, 13–17 h * Říjen až duben: Po–Pá 9–12, 13.00–16.30 h Plné: 30 Kč * Děti, senioři, studenti: 20 Kč * Rodinné:70 Kč
Muzeum kočárků, starých hraček a betlémů	Vlastimila Rady 865, Železný Brod 468 22 606 281 864	Otevřeno po předchozí telefonické dohodě. Vstupné dobrovolné
Muzeum Kosmonosy	Podzámecká 1, Kosmonosy, 293 06 777 855 154, m.remesova@volny.cz www.kosmonosy-kultura.eu	Květen až září: So–Ne 14–17 h Plné: 20 Kč * Děti: 10 Kč
Muzeum města Mnichovo Hradiště	V Lipách – zámek 148, Mnichovo Hradiště, 295 01 326 771 001, muzeum@mnhradiste.cz muzeum.mnhradiste.cz	Duben, říjen: So–Ne 9–12, 13–15 h * Květen až září: Út–Ne 9–12, 13–16 h Plné: 40 Kč * Děti: 20 Kč
Muzeum Mladoboleslavska – hrad	Staroměstské nám. Hrad 1, Mladá Boleslav, 293 01 326 325 616, info@muzeummb.cz www.muzeummb.cz	Leden až prosinec: Út–Pá 9–17, So–Ne 9–12 h, 12.30–17.00 h Plné: 50 Kč * Zvýhodněné: 30 Kč * Rodinné: 130 Kč * Herna s programem: 30 Kč * Dílny k výstavám: 40 Kč
Muzeum panenek a medvídků pod Troskami	Troskovice 40, Rovensko pod Troskami, 512 63 724 577 389, muzeum.panenek@seznam.cz www.muzeumpanenek.cz	Květen až září: Út–Ne 10–16 h * Otevřeno od 7. 5. (27. 5. – 2. 6. a 24. 6. – 28. 6. zavřeno) Plné: 100 Kč * Děti: 70 Kč
Muzeum přírody Český ráj	Prachov 37, Jičín, 506 01 732 858 380, mpcr@seznam.cz www.mpcr.cz	Březen a duben, září a říjen: So–Ne 9–17 h * Květen až srpen: Po–Ne 9–17 h Plné: 30 Kč * Děti, studenti: 20 Kč
Muzeum psacích strojů	Roprachtice, Semily, 513 01 606 620 494, 606 159 615, info@uborovice.cz www.uborovice.cz	Květen a červen, září: So–Ne 10–16 h * Červenec a srpen: Po–Ne 10–16 h Mimo otevírací dobu dle dohody. Plné: 25 Kč * Děti: 5 Kč
Památník Foerstrova rodu	Osenice 27, Dětenice, 507 23 725 081 036, detenice@iol.cz, www.obecdetenice.cz	Duben až říjen: Po–Ne 9–11, 14–17 h Plné: 30 Kč * Děti, studenti, senioři: 10 Kč
Pilníkářská dílna a život v Semilech	Jílovecká 104, Semily, 513 01 481 622 528, 775 859 001, muzeum@muzeumsemily.cz www.muzeumsemily.cz	Květen a červen, září: Út–Ne 9–12 h, 13–16 h * Červenec a srpen: Ne 9–17 h Plné: 30 Kč * Děti, studenti, senioři: 15 Kč
Regionální muzeum a galerie Jičín – Muzeum hry	Valdštejnovo nám. 1, Jičín, 506 11 493 532 204, muzeumhry@muzeumhry.cz www.muzeumhry.cz	Leden a únor: Út–Ne 10–17 h * Březen až červen, září až prosinec: Út–Ne 9–17 h Červenec a srpen: Po–Ne 9–18 h **Muzeum:** Plné: 60 Kč * Rodinné: 130 Kč * Děti, studenti, senioři: 40 Kč **Galerie:** Plné: 45 Kč * Rodinné: 90 Kč * Děti, studenti, senioři: 20 Kč
Rumcajsova ševcovna	Pod Koštofránkem, Jičín, 506 01 737 345 225, jiriwilda@seznam.cz www.rumcajsovasevcovna.cz	Duben a květen, září: Út–Pá 10–16 h, So–Ne 10–18 h * Červen až srpen: Po–Ne 10–18 h Plné: 25 Kč * Děti, studenti, senioři: 15 Kč
Rumcajsův svět Radka Pilaře	Valdštejnovo náměstí 1, Jičín, 506 01 493 534 390, mic@jicin.org www.rumcajsuvsvet.cz	Leden až duben, září až prosinec: So–Ne 9–17 h * Květen až srpen: Po–Ne 9–17 h Plné: 20 Kč
Státní okresní archiv Semily	Archivní 570, Semily, 513 01 488 577 832, sokasemily@soalitomerice.cz www.soalitomerice.cz/content/soka-semily/	Leden až prosinec: Po a St 8–17 h, Út, Čt, Pá 8–15 h Vstupné dobrovolné
ŠKODA Muzeum	Tř. Václava Klementa 294, Mladá Boleslav, 293 01 326 832 038, muzeum@skoda-auto.cz museum.skoda-auto.cz	Leden až prosinec: Po–Ne 9–17 h **Muzeum bez průvodce / s průvodcem:** Plné: 70 Kč / 100 Kč * Zvýhodněné: 35 Kč / 50 Kč Rodinné: 175 Kč
Šolcův statek – Galerie Karla Samšiňáka	Šolcova 133, Sobotka, 507 43 603 520 696, jansamsinak@seznam.cz www.solcuvstatek.cz	Květen až říjen: Po–Ne 9–11, 13–17 h Vstupné dobrovolné

MUZEA, GALERIE A LIDOVÁ ARCHITEKTURA

NÁZEV OBJEKTU	ADRESA, KONTAKTY	OTEVÍRACÍ DOBA, VSTUPNÉ
Válečné muzeum Újezd pod Troskami	Újezd pod Troskami 25, Rovensko pod Troskami, 512 63 481 673 114, 606 112 118, valecne-muzeum@seznam.cz valecne-muzeum.blogspot.cz	Květen a červen, září: Út–Ne 10–17 h * Červenec a srpen: Út–Ne 9–18 h Plné: 45 Kč * Děti, senioři: 40 Kč
Veterán Jawa muzeum Rabakov	Rabakov 5, Dolní Bousov, 294 04 604 912 502, jawa.rabakov@seznam.cz www.jawa-muzeum.cz	Březen až listopad: Po–Ne 9–17 h Plné: 100 Kč * Děti: 50 Kč
Vlastivědné muzeum Železnice	Muzejní náměstí 181, Železnice, 507 13 732 836 309, muzeum@zeleznice.net muzeumzeleznice.webk.cz/	Květen až září: Út–Ne 9.00–11.30, 13.00–16.30 h * Říjen až duben: St–Pá 9.00–11.30, 13.00–16.30 h **Komentovaná prohlídka:** Plné: 50 Kč * Děti, studenti, senioři: 30 Kč **Pouze výstavy:** Plné: 20 Kč * Děti, studenti, senioři: 10 Kč
Votrubcův lom a muzeum drahých kamenů	Kozákov 20, Radostná pod Kozákovem, 512 63 608 352 190	Květen až září: Po–Ne 10–17 h
Výstava panenek a kočárků v Turnově	Jiráskova 133, Turnov, 511 01 739 553 719, m.hamadova@seznam.cz	Březen až květen, září: So–Ne 13–16 h * Červen: Út–Ne 10–12 h, 13.30–16.00 h Červenec a srpen: Po–Ne 10–12 h, 13.30–16.00 h Plné: 50 Kč * Děti: 30 Kč
Zámecká minigalerie	Zámek čp. 4, Lomnice nad Popelkou, 512 51 739 568 347, info@kislomnice.cz www.kislomnice.cz	Leden až prosinec: Út–St 10–13 h, Čt–Pá 13–16 h Vstupné dobrovolné

HRADY, ZÁMKY, ZŘÍCENINY

NÁZEV OBJEKTU	ADRESA, KONTAKTY	OTEVÍRACÍ DOBA, VSTUPNÉ
Hrad a zámek Staré Hrady u Jičína	Staré Hrady 1, Staré Hrady, 507 23 602 302 265, info@starehrady.cz www.starehrady.cz	Leden až duben, říjen až prosinec: So–Ne 10–17 h * Květen a červen, září: Út–Ne 9.30–17 h Červenec a srpen: Po–Ne 9.30–18 h Plné: 115 Kč * Děti: 65 Kč * Studenti, senioři: 85 Kč **Čarodějná Bestyjola:** Plné: 45 Kč * Zvýhodněné: 25 Kč
Hrad Kost	Podkost 1, Libošovice, 507 44 607 106 324, objednavky-kost@kinsky-dal-borgo.cz www.kost-hrad.cz	Duben, říjen: St–Ne 10–16 h * Květen a červen, září: Út–Ne 9–17 h * Červenec a srpen: Po–Ne 9–18 h Hrad Kost čeká v letech 2019–2021 rekonstrukce. Sledujte prosím aktuální informace na webu o případném omezení návštěvnosti! **I., nebo II. okruh:** Plné: 120 Kč * Děti od 6 let, studenti: 80 Kč * Senioři: 90 Kč **I. + II. okruh:** Plné: 180 Kč * Zvýhodněné: 100 Kč * Studenti: 120 Kč * Senioři: 130 Kč **III. okruh:** Plné, děti od 6 let, studenti, senioři: 60 Kč **Z pohádky do pohádky:** Plné, senioři: 60 Kč * Děti od 3 do 6 let: 20 Kč * Děti do 15 let: 40 Kč **13. komnata s katem Heřmanem:** Plné: 140 Kč * Děti od 6 let, studenti, senioři: 100 Kč
Hrad Valdštejn	Kadeřavec 18, Turnov, 511 01 739 014 104, info@hrad-valdstejn.cz www.hrad-valdstejn.cz	Duben, říjen: So–Ne 10–16.30 h * Květen: Út–Ne 9.30–16.30 h Červen a srpen: Po–Ne 9–17.30 h * Září: Po–Ne 9.30–16.30 h **Bez průvodce:** Plné: 70 Kč * Rodinné: 190 Kč * Děti od 6 let, studenti, senioři: Kč 50 Kč **S průvodcem:** Plné: Kč 90 Kč * Rodinné: Kč 240 Kč * Děti od 6 let, studenti, senioři: Kč 60 Kč
Mladoboleslavský hrad	Staroměstské náměstí 1, Mladá Boleslav, 293 01 326 325 616, info@muzeummb.cz www.muzeummb.cz	Leden až prosinec: Út–Pá 9–17 h, So–Ne 9–12 h, 12.30–17.00 h Plné: 50 Kč * Zvýhodněné: 30 Kč * Rodinné: 130 Kč
Státní hrad Trosky	Hrad Trosky, Troskovice, 512 63 602 342 627, trosky@npu.cz www.hrad-trosky.eu	Duben, říjen: So–Ne 9–16 h * Květen a červen: Út–Ne 9–17.30 h Červenec a srpen: Po–Ne 9–17.30 h * Září: Út–Ne 9–16 h Plné: 90 Kč * Rodinné: 230 Kč * Děti, studenti, senioři: 60 Kč
Státní zámek Hrubý Rohozec	Státní zámek Hrubý Rohozec 1, Turnov, 511 01 481 321 012, 725 181 569, hrubyrohozec@npu.cz www.zamek-hrubyrohozec.cz	Duben, říjen: Út–Pá 10–15 h, So–Ne 9–16 h * Květen, září: Út–Ne 9–16 h Červen až srpen: Út–Ne 9–17 h **I. okruh:** Plné: 120 Kč * Rodinné: 310 Kč * Děti od 6 let, studenti, senioři: 80 Kč **II. okruh:** Plné: 120 Kč * Rodinné: 310 Kč * Děti od 6 let, studenti, senioři: 80 Kč **III. okruh:** Plné: 70 Kč * Rodinné vstupné: 190 Kč * Děti od 6 let, studenti, senioři: 50 Kč **Spojený I. + II. okruh:** Plné: 170 Kč * Rodinné: 460 Kč * Zvýhodněné: 120 Kč **Zkrácená prohlídka pro děti:** Plné: 50 Kč * Děti do 6 let: 20 Kč
Státní zámek Sychrov	Státní zámek Sychrov 1, Sychrov, 463 44 482 416 011, sychrov@npu.cz www.zamek-sychrov.cz	Leden až březen, listopad, prosinec: Po–Ne 10–14 h * Duben, září, říjen: Po–Ne 9–15.30 h Květen až srpen: Po–Ne 9–16.30 h **Technopolis (květen až říjen):** Plné: 40 Kč * Zvýhodněné: 30 Kč * Rodinné: 100 Kč Zlatý poklad 100 Kč **Novogotický klenot Rohanů:** Plné: 200 Kč * Rodinné vstupné: 530 Kč Děti od 6 let, studenti, senioři: 140 Kč **Prohlídka s princeznou (červenec a srpen):** Plné: 100 Kč * Děti do 3 let: 20 Kč **Areál (nádvoří a sklepení):** Plné: 30 Kč
Valdštejnský zámek Jičín	Valdštejnovo náměstí 1, Jičín, 506 11 493 532 204, muzeumhry@muzeumhry.cz www.muzeumhry.cz	Viz otevírací doba Regionálního muzea a galerie v Jičíně, které se nachází v prostorách zámku. Valdštejnský zámek nemá klasické prohlídkové okruhy.
Zámek Dětenice	Dětenice 1, 507 24 493 596 132, 602 728 422, info@detenice.cz www.detenice.cz	Leden až duben, říjen až prosinec: So–Ne 10–17 h * Květen a červen: Út–Ne 10–17 h Červenec a srpen: Po–Ne 10–17 h * Září: Po–Ne 10–17 h **Zámek:** Plné: 140 Kč * Děti od 6 let: 50 Kč * Děti od 12 let, senioři: 80 Kč **Zámek + pivovar:** Plné: 200 Kč * Děti od 6 let: 90 Kč * Děti od 12 let, senioři: 115 Kč **Strašidelná/čarodějnická prohlídka:** Plné: 195 Kč * Děti od 3 let: 95 Kč * Děti od 12 let, senioři: 155 Kč **Strašidelná/čarodějnická prohlídka + zámek + pivovar:** Plné: 250 Kč * Děti od 3 let: 115 Kč Děti od 12 let, senioři: 185 Kč * **Zámecký park:** 55 Kč
Zámek Hrubá Skála	Hotel Zámek Hrubá Skála, Karlovice, 512 62 481 659 111, hrubaskala@eahotels.cz www.hotelhrubaskala.cz	Červen, září: So–Ne 10–16 h * Červenec a srpen: Po–Ne 10–16 h **Věž + zámecké salonky:** Plné: 50 Kč * **Nádvoří:** 20 Kč

HRADY, ZÁMKY, ZŘÍCENINY

NÁZEV OBJEKTU	ADRESA, KONTAKTY	OTEVÍRACÍ DOBA, VSTUPNÉ
Zámek Humprecht	Sobotka, 507 43 493 571 583, info@humprecht.cz www.humprecht.cz	Duben, říjen: So–Ne 9–15.30 h * Květen a červen: Út–Ne 9–16.30 h Červenec a srpen: Út–Ne 9–17 h * Září: Út–Ne 9–16 h V roce 2019 se chystá rekonstrukce, sledujte otevírací dobu na webových stránkách. **Okruh:** Plné: 70 Kč * Děti, studenti, senioři: 40 Kč **Ochoz:** Plné: 15 Kč * Děti, studenti, senioři: 10 Kč **Věž (v době konání výstav):** Plné: 20 Kč * Děti, studenti, senioři: 15 Kč
Zámek Lomnice nad Popelkou	Lomnice nad Popelkou 4, 512 51 739 568 347, info@kislomnice.cz www.kislomnice.cz	Zámek není prohlídkový. Lze jej navštívit v rámci výstav a akcí, programu „Léto na zámku“, či po předchozí dohodě.
Zámek Mnichovo Hradiště	V Lípách 148, Mnichovo Hradiště, 295 01 326 773 098, mnichovohradiste@npu.cz www.zamek-mnichovohradiste.cz	Duben, říjen: So–Ne 8.45–15 h * Květen až září: Út–Ne 8.45–16 h **1. okruh:** Plné: 130 Kč * Zvýhodněné: 90 Kč * Rodinné: 340 Kč **2. okruh:** Plné: 120 Kč * Zvýhodněné: 80 Kč * Rodinné: 310 Kč **3. okruh:** Plné: 60 Kč * Zvýhodněné: 40 Kč * Rodinné: 150 Kč **4. okruh:** 60 Kč
Zámek Svijany	Svijany 30, Svijany, 463 46 481 770 703, info@zameksvijany.cz www.zameksvijany.cz	Duben a květen, září a říjen: Po–Ne 9–17 h * Červen až srpen: Po–Ne 9–19 h **Bez průvodce:** Plné: 90 Kč * Rodinné: 250 Kč * Děti, studenti, senioři: 50 Kč **S průvodcem:** Plné: 110 Kč * Rodinné: 330 Kč * Děti, studenti, senioři: 70 Kč
Zřícenina hradu a zámku Zvířetice	Bakov nad Jizerou, 294 01 326 210 230, info@zviretice.cz www.zviretice.cz	Duben až červen, září a říjen: Út 13.30–16.30 h, St–Pá 9.30–12.00 h, 13.30–16.30 h, So–Ne 9.30–12.30 h, 13–18 h Červenec a srpen: Út–Pá 9.30–12.30 h, 13–17 h, So–Ne 9.30–12.30 h, 13–18 h Plné: 40 Kč * Zvýhodněné: 30 Kč * Rodinné: 100 Kč
Zřícenina hradu Frýdštejn	Frýdštejn 80, Frýdštejn, 463 42 483 393 060, starosta@frydstejn.cz www.frydstejn.cz	Květen až říjen: Út–Ne 10–17 h Plné: 50 Kč * Děti: 20 Kč * Studenti, senioři: 30 Kč
Zřícenina hradu Kumburk	Syřenov, 512 51 778 055 627, sprava.hradu@kumburk.cz www.kumburk.cz	Celoročně volně přístupné.
Zřícenina hradu Michalovice	Podlázky, Mladá Boleslav, 293 01 326 792 082 www.kulturamb.cz	Duben, říjen: So–Ne 10–16 h * Květen až září: Út–Ne 10–17 h Plné: 40 Kč * Děti: 10 Kč * Senioři: 20 Kč
Zřícenina hradu Rotštejn	Mírová pod Kozákovem, 511 01 721 195 471, hrad.rotstejn@seznam.cz www.hradrotstejn.info	Duben a květen, září: So–Ne 10–16 h Červen až srpen: Po–Pá 10–16 h, So 10–17 h, Ne 10–16 h Plné: 40 Kč * Děti: 25 Kč
Zřícenina hradu Valečov	Boseň, 295 01 603 837 024, bosen@volny.cz www.bosen-obec.cz	Listopad až březen: So–Ne 9–16.30 h * Duben, říjen: So–Ne 9–17 h * Květen a červen: Út–Ne 9–18 h Červenec a srpen: Po–Ne 9–18 h * Září: Út–Ne 9–17 h Plné: 50 Kč * Děti, studenti, senioři: 20 Kč **Noční prohlídky:** Plné: 50 Kč * Zvýhodněné: 30 Kč **Hradní sklepení:** 20 Kč
Zřícenina hradu Vranov – Pantheon	Malá Skála 122, 468 22 734 264 226, info@vranov-pantheon.cz www.vranov-pantheon.cz	Duben: So–Ne 9–18 h * Květen až srpen: Po–Ne 9–18 h * Září a říjen: So–Ne 10–17 h Plné: 50 Kč * Rodinné: 100 Kč * Děti, studenti, senioři: 30 Kč

BAZÉNY, AQUAPARKY, KOUPALIŠTĚ

Podrobnější informace o vstupném i otevíracích dobách na www.cesky-raj.info

NÁZEV OBJEKTU	ADRESA, KONTAKTY	OTEVÍRACÍ DOBA, VSTUPNÉ
Aqua centrum Jičín	Revoluční 863, Jičín, 506 01 493 531 860, posta@sport-jicin.cz www.sport-jicin.cz	Leden až červen: Po 14–21 h, Út–St 6–8, 14–21 h, Čt–Pá 6–8, 15–21 h, So–Ne 10–21 h Červenec a srpen: Po–Ne 10–21 h Září až prosinec: Po 14–21 h, Út–St 6–8, 14–21 h, Čt–Pá 6–8, 15–21 h, So–Ne 10–21 h **1,5 h:** Plné: 90 Kč * Děti, studenti, senioři: 50 Kč * **3 h:** Plné: 130 Kč * Děti, studenti, senioři: 80 Kč **Celodenní:** Plné: 150 Kč * Děti, studenti, senioři: 100 Kč
Bazén Nová Paka	O. Číly 1933, Nová Paka, 509 01 491 618 030, 602 188 835, info@bazennovapaka.cz www.bazennovapaka.cz/	Leden až prosinec: Po 15.30–21.00 h, Út a Čt 6–8, 15–21 h, St 12–21 h, Pá 14–21 h, So–Ne 10–21 h **1,5 h:** Plné: 80 Kč * Děti, senioři: 50 Kč * **3 h:** Plné: 120 Kč * Děti, senioři: 80 Kč **Celý den:** Plné: 150 Kč * Děti, senioři: 100 Kč
Koupaliště Dolní Bousov	V Lipkách, Dolní Bousov, 294 04 322 312 001, infocentrum@dolni-bousov.cz www.infocentrum.dolnibousov.cz	Červen až září: Po–Ne 10–19 h Plné: 20 Kč * Děti, studenti, senioři: 10 Kč
Koupaliště Frýdštejn	Frýdštejn 144, 463 42 724 210 233, kosekvlad@seznam.cz	Červen až září: Po–Ne 9–21 h Plné: 50 Kč * Děti: 25 Kč
Koupaliště Chuchelna	Sídliště 287, Semily, 513 01 481 622 702, obec@chuchelna.cz	Červen až září: Po–Ne 9–19 h Plné: 40 Kč * Děti: 20 Kč
Koupaliště Kacanovy	Kacanovy, 511 01 723 984 511, info@kempkacanovy.cz www.kempkacanovy.cz	Červen až srpen: Po–Ne 10–19 h Plné: 50 Kč * Děti: 35 Kč
Koupaliště Klášter Hradiště nad Jizerou	Ke Hřišti, Klášter Hradiště nad Jizerou, 294 15 604 143 167, lebedovi07@seznam.cz www.koupalisteklaster.cz	Červen až září: Po–Ne 9–20 h Plné: 40 Kč * Děti, senioři: 30 Kč

BAZÉNY, AQUAPARKY, KOUPALIŠTĚ

Podrobnější informace o vstupném i otevíracích dobách na www.cesky-raj.info

NÁZEV OBJEKTU	*ADRESA, KONTAKTY*	*OTEVÍRACÍ DOBA, VSTUPNÉ*
Koupaliště Kněžmost – sportovní areál	Sokolská ulice 219, Kněžmost, 294 02 723 954 869, lehecka@zs.knezmost.cz www.knezmost.cz/cs/informacni-stredisko/koupaliste-knezmost/	Květen až září: Po–Ne 10–19 h Plné: 50 Kč * Zvýhodněné: 30 Kč
Koupaliště Kníže	Jarošov 257, Jičín, 506 01 739 601 080, koupaliste@sport-jicin.cz www.sport-jicin.cz	Červen, září: Po–Pá 12–19 h, So–Ne 10–19 h * Červenec a srpen: Po–Ne 9–20 h **Červen, září: Po–Pá:** Plné: 70 Kč * Děti, studenti, senioři: 50 Kč **So, Ne, svátky:** Plné: 80 Kč * Děti, studenti, senioři: 50 Kč **Červenec a srpen:** Plné: 90 Kč * Děti, studenti, senioři: 60 Kč * Od 16 hodin zvýhodněné vstupné.
Koupaliště Kosmonosy	Pod Oborou, Kosmonosy, 293 06 603 422 289, www.kosmonosy.cz	Červen až září: Po–Ne 9–19 h Plné: 50 Kč * Děti, senioři: 30 Kč
Koupaliště Košťálov	Košťálov 332, 512 02 731 157 369, kemp@kostalov.cz www.kostalov.cz/koupaliste/	Květen až září: Po–Ne 10–22 h **Do 16 hodin:** Plné: 30 Kč * Děti: 15 Kč * **Od 16 hodin:** Plné: 15 Kč * Děti: 5 Kč
Koupaliště Lomnice nad Popelkou	Lomnice nad Popelkou, 512 51 722 016 220 www.lomnicenadpopelkou.cz	Červen až srpen: Po–Ne 9–20 h * V případě příznivého počasí. **Do 16 hodin:** Plné: 50 Kč * Děti: 20 Kč * **Od 16 hodin:** Plné: 30 Kč * Děti: 10 Kč
Koupaliště Maškova zahrada	Vojtěcha Maška 2300, Turnov, 511 01 722 195 222, info@maskova-zahrada.cz www.maskova-zahrada.cz	Červen až srpen: Po–Ne 9–20 h Informace o vstupném na webových stránkách.
Koupaliště U Hrocha – Dolní Bukovina	Horní Bukovina 22, Mnichovo Hradiště, 295 01 604 289 053, info@koupaliste-bukovina.cz www.koupaliste-bukovina.cz	Červen až září: Po–Ne 9–20 h **Do 17 hodin:** Plné: 60 Kč * Děti, senioři: 40 Kč * **Od 17 hodin:** Plné: 40 Kč * Děti, senioři: 20 Kč
Městské koupaliště Mladá Boleslav	Jičínská, Mladá Boleslav, 293 01 725 886 900, zorkler@saramb.cz www.saramb.cz	Otevřeno v koupací sezoně: Po–Ne 9–19 h * Noční koupání pouze o prázdninách: Po–Ne 19.30–23.30 **Celodenní:** Plné: 100 Kč * Děti, senioři: 63 Kč * **Noční koupání:** Plné: 63 Kč **Odpolední koupání (Po–Pá 16–19 h):** Plné: 50 Kč
Městské koupaliště Sobotka	Sobotka, 507 43 723 833 768, sobotkakemp@centrum.cz www.sobotkakemp.cz	Květen až září Plné: 60 Kč * Děti, senioři: 40 Kč
Městské koupaliště Železný Brod	Nábř. Obránců míru, Železný Brod, 468 22 483 333 999, 721 365 964, info@zelbrod.cz www.zeleznybrod.cz	Červenec a srpen: Po–Ne 10–19 h **Do 15 hodin:** Plné: 50 Kč, děti: 30 Kč * **Od 15 hodin:** Plné: 30 Kč, děti 10 Kč
Městský bazén Mladá Boleslav	Na Celně 1456, Mladá Boleslav 326 716 270, info@bazenmb.cz www.bazenmb.cz	Leden až prosinec: Po–St 10–22 h, Čt–Pá 10–24 h, So 8.30–24.00 h, Ne 8.30–22.00 h **Zóna 1 (bazén 60 min):** Plné: 67 Kč * Děti, studenti, senioři: 45 Kč **Zóna 2 (rekreační a plavecký bazén 60 min):** Plné: 75 Kč * Děti, studenti, senioři: 67 Kč Rodinné: 280 Kč **Zóna 3 (wellness 60 min):** Plné: 106 Kč * Děti, studenti, senioři: 70 Kč * Rodinné: 330 Kč **Zóna 4 (all-in 60 min):** Plné: 134 Kč * Děti, studenti, senioři: 100 Kč * Rodinné: 448 Kč Děti do 110 cm zdarma.
Plavecký bazén Turnov	Jana Palacha 804, Turnov, 511 01 481 322 240, bazen-turnov@seznam.cz http://maskova-zahrada.cz/home/bazen-vysinka/	Otevírací doba bazénu je proměnlivá, sledujte webové stránky. Plné: 50 Kč * Děti, senioři: 40 Kč
Sportovně-rekreační areál Ráj Srbsko	Srbsko 32, Kněžmost-Srbsko, 294 02 602 627 500, relevant@relevant.cz www.relevant.cz	Květen až říjen po předchozí domluvě. Celodenní: 150 Kč

ROZHLEDNY

NÁZEV OBJEKTU	*ADRESA, KONTAKTY*	*OTEVÍRACÍ DOBA, VSTUPNÉ*
Alainova věž	Lomnice nad Popelkou, 512 51 481 629 020, 739 568 347, info@kislomnice.cz www.lomnicenadpopelkou.cz	Leden až prosinec
Rozhledna Čížovka	Kněžmost Čížovka, 294 02 775 982 664, info@cernalouze.cz www.knezmost.cz/cs/informacni-stredisko	Duben a květen: So–Ne 9.30–16.30 h * Červen až srpen: Po–Ne 9–17 h Září a říjen: So–Ne 9–17 h Pro větší skupiny otevřeno po telefonické domluvě kdykoliv. Vždy otevřeno dle počasí! Plné: 30 Kč * Děti: 15 Kč
Rozhledna Dubecko	Mírová pod Kozákovem, 511 01 481 321 681, 603 260 133, obec@mirova.cz	Duben až červen, září a říjen: So–Ne 9–16 h * Červenec a srpen: Po–Ne 9–17 h Otevřeno dle počasí. Klíč od rozhledny vydá pan Lejsek (150 m od rozhledny). Plné: 30 Kč * Děti: 15 Kč
Rozhledna Kopanina	Frýdštejn, 463 42 483 393 060, starosta@frydstejn.cz	Celoročně, dle počasí a dohody, klíč u paní Janků. Záloha na klíč 100 Kč. Plné: 20 Kč * Děti: 10 Kč
Rozhledna Kozákov	Komárov 45, Semily, 513 01 737 946 435, kct.semily@seznam.cz www.kct.semily.cz	Duben, říjen a listopad: So–Ne 10–16 h * Květen, září: Út–Pá 10–16 h, So–Ne 9–17 h Červen až srpen: Po–Ne 9–17 h Plné: 25 Kč * Děti: 15 Kč
Rozhledna Kozinec u Nové Paky	Vidochov, 509 01 kpr-rozhledna@centrum.cz, kozinec.xf.cz	Červen až září: So 12–17 h Plné: 20 Kč * Děti: 10 Kč
Rozhledna Milohlídka – Čeřovka	Pod Čeřovkou 992, Jičín, 506 01	Duben až září: Po–Ne 10–18 h * Podle počasí možné vyzvednout klíče u paní Kopalové (viz adresa). Zdarma

ROZHLEDNY

NÁZEV OBJEKTU	ADRESA, KONTAKTY	OTEVÍRACÍ DOBA, VSTUPNÉ
Rozhledna Skokanský můstek K-70	V Popelkách 1247, Lomnice nad Popelkou, 512 51 481 671 249, 604 809 259, klub@lsklomnice.cz www.lsklomnice.cz	Leden až prosinec
Rozhledna Tábor	Chlum 20, Lomnice nad Popelkou, 512 51 739 568 347	Leden až prosinec Plné: 20 Kč * Vstup přes turniket.
Rozhledna u Borovice	Roprachtice, Semily, 513 01 606 620 494, 606 159 615, info@uborovice.cz www.uborovice.cz	Březen až červen, září a říjen: So–Ne 10–16 h * Červenec a srpen: Po–Ne 10–16 h Listopad až únor: So–Ne 10–15 h Plné: 30 Kč * Děti: 10 Kč
Rozhledna Vrchovina u Sychrova	Vrchovina 30, Sychrov, 463 44 606 611 771, info@relaxzone.cz	Leden až prosinec Zdarma
Valdická brána	Valdštejnovo náměstí, Jičín, 506 01 737 345 225, jiriwilda@seznam.cz	Duben a květen, září: Út–Pá 10–16 h, So–Ne 10–18 h * Červen až srpen: Po–Ne 10–18 h Plné: 30 Kč * Děti, studenti, senioři: 20 Kč
Věž kostela sv. Petra a Pavla	Husova, Semily, 513 01 481 622 528, 607 029 872, muzeum@muzeumsemily.cz www.muzeumsemily.cz	Květen až září: Út–Ne prohlídky v 11.30 a 15 h Plné: 30 Kč * Děti, studenti, senioři: 15 Kč
Vyhlídková věž staré radnice	Staroměstské náměstí 69, Mladá Boleslav, 293 01 326 716 109, 605 826 988, www.kulturamb.cz	Leden až prosinec: Út–Čt 13–17 h, Pá–Ne 10–11.30 h, 12–17 h **Galerie a vyhlídková věž:** Plné: 40 Kč * Děti, senioři: 30 Kč
Vyhlídkový ochoz kostela Navštívení Panny Marie v Bozkově	Farnost Římskokatolická 37, Bozkov, 512 13 481 682 156, 734 690 766 www.saletini.cz	Červenec a srpen: Pá–Ne 10–17 h V ostatních měsících a dnech je klíč k vyzvednutí ve Dřevěnce či na faře Bozkov. Dobrovolné vstupné

EXKURZE

NÁZEV OBJEKTU	ADRESA, KONTAKTY	OTEVÍRACÍ DOBA, VSTUPNÉ
Brusírna drahých kamenů Gema	Na Stebni 365, Turnov, 511 01 481 323 501, 724 082 474, gema.turnov@centrum.cz www.brusirnadrahokamu.cz	Po předchozí dohodě. Plné: 100 Kč
Detesk, s. r. o.	Příkrá 401, Železný Brod, 468 22 483 391 172, renata.kadlecova@detesk.cz www.detesk.cz	Celoročně po telefonickém objednání. Plné: 40 Kč * Snížené: 25 Kč * Rodinné: 100 Kč
DT GLASS, s. r. o.	Masarykova 4, Železný Brod, 468 22 483 389 819, info@dtglass.cz www.dtglass.cz	Duben až říjen: Po–Pá 10–11.30, 12–16.30 h Zdarma
Exkurze do výroby vánočních ozdob firmy HAN, s. r. o.	Markova 119, Jičín, 506 01 724 750 900, info@han-cz.com han-cz.com	Leden až prosinec: Po–Pá 8–14 h * Po předchozí dohodě. Exkurze: 50 Kč * Workshop: 60 Kč * Exkurze a workshopy 100 Kč
Galerie Granát, Turnov	Náměstí Českého ráje 4, Turnov, 511 01 481 325 989, 737 206 691, galerie@granat.cz www.granat.eu/cesky-granat/galerie-granat	Duben až říjen: Po–Pá 9–17 h, So 9–12 h * Listopad až březen: Po–Pá 9–17 h Zdarma
Glass Lucie – sklářská dílna spolku Zrnko naděje	Jílovecká 191, Semily, 513 01 481 621 406, 734 251 633 GlassLucie.dilna-Zrnkanadeje@seznam.cz https://jedeme-bez-barier.webnode.cz/glass-lucie/	Celoročně: Po–Ne 10–16 h * Pouze po objednání. Plné: 40 Kč * Zvýhodněné: 20 Kč
Janků Lubomír – broušení kamenů a výroba šperků	Chutnovka 60, Mírová pod Kozákovem, 511 01 721 424 472, ceskygranatvltavin@email.cz www.granatvltavin.estranky.cz	Po telefonické dohodě.
Lampglas, s. r. o.	Štefánikova 520, Železný Brod, 468 22 777 987 070, info@lampglas.cz www.lampglas.cz	Celoročně: Po–Pá 9.30–17 h Plné: 40 Kč * Snížené: 20 Kč (dle počtu osob ve skupině).
MISAMO	Jirchářská 50, Železný Brod, 468 22 720 936 606, misamo.aac@seznam.cz www.misamo.cz	Celoročně: Po–Pá 8–12 h * Pouze po objednání. Plné: 30 Kč * Děti: 10 Kč
Parsi Glass	Rohliny 39, Turnov, 511 01 481 313 197, 777 937 484, info@parsi-glass.com www.parsi-glass.com	Celoročně: So 10–14 h * Ostatní dny po předchozí dohodě. Zdarma
Pivovar Klášter	Klášter Hradiště nad Jizerou 16, 294 15 326 771 237, 777 254 591, info@pivovarklaster.cz www.pivovarklaster.cz	Celoročně: Po–Čt 9–13 h, Pá 9–12 h * Čas je nutno domluvit předem. Plné: 150 Kč * Studenti: 50 Kč
Pivovar Nová Paka, a. s.	Pivovarská 400, Nová Paka, 509 01 493 721 025, kratka@novopackepivo.cz www.novopackepivo.cz	Celoročně. Po předchozí dohodě pro min. 10 osob. Plné: 130 Kč * Studenti: 90 Kč
Pivovar Rohozec, a. s.	Malý Rohozec 29, Turnov, 511 01 481 321 219, 739 589 423, pivorohozec@pivorohozec.cz www.pivorohozec.cz	Exkurze se konají v sobotu od 10 h, po obsazení se otevře druhý čas exkurze od 13 h. Dále každou středu od 16 h. Min. počet je 10, max. 25 osob ve skupině. Rezervace do pátku do 12 hodin. Plné: 100 Kč
Pivovar Svijany	Svijany 25, Svijany, 463 46 481 770 770, 739 589 473, pivovar@pivovarsvijany.cz www.pivovarsvijany.cz	Celoročně: Po–Pá 15–18 h, So–Ne 9–18 h * Min. 10 osob, nutno objednat 1 týden předem. Plné: 70 Kč * Děti, studenti, senioři: 50 Kč

EXKURZE

NÁZEV OBJEKTU	ADRESA, KONTAKTY	OTEVÍRACÍ DOBA, VSTUPNÉ
Sklářská huť a vodní elektrárna	Jesenný-Bohuňovsko 18, Semily, 513 01 602 305 456, info@sklopetr-iris.cz, www.sklopetr-iris.cz	Po telefonické dohodě. Dobrovolné
Sobotka Karel – figurky	Těpeře 64, Železný Brod, 468 22 606 127 236, sobotka.figurky@seznam.cz www.sklenene-foukane-figurky.cz	Po telefonické dohodě. Zdarma
ŠKODA Muzeum	Tř. Václava Klementa 294, Mladá Boleslav, 293 01 326 832 038, muzeum@skoda-auto.cz museum.skoda-auto.cz	Celoročně: Po–Ne 9–17 h Prohlídka muzea a závodu s průvodcem. Plné: 140 Kč * Zvýhodněné: 70 Kč
Wranovský – ruční výroba českých křišťálových lustrů	Vesecko 490, Turnov, 511 01 481 120 900, 774 552 236, info@wranovsky.com wranovsky.com	Červenec a srpen: Út 10–12 h * Zavřeno 30. 7. a 6. 8. * Mimo uvedenou dobu po dohodě. Zdarma
Zámecký pivovar Dětenice	Pivovar Dětenice, Dětenice, 507 24 493 596 132, info@detenice.cz www.pivovardetenice.cz	Květen a červen: Út–Ne 11–18 h * Červenec a srpen: Po–Ne 11–18 h Září a říjen: Út–Pá 10–18 h, So–Ne 11–18 h * Listopad–duben: So–Ne 11–18 h Plné: 100 Kč * Děti do 11 let: 40 Kč * Děti, senioři: 60 Kč

JÍZDÁRNY

NÁZEV OBJEKTU	ADRESA, KONTAKTY	OTEVÍRACÍ DOBA, VSTUPNÉ
Farma Mukařov	Mukařov 98, Malá Skála, 468 22 773 665 206, veronika.kn333@seznam.cz farmamukarov.webnode.cz	Celoročně po předchozí dohodě. **S vodičem:** Děti: 200 Kč / 20 min * **Lonž** (od 8 let): 300 Kč / 30 min **Jízdárna:** 400 Kč / 45 min * **Vyjížďka do přírody:** 500 Kč / 60 min
Fjordský hřebčín Stará Paka	Stará Paka, 507 91 731 225 203, fjordklub@email.cz www.fjordklub.cz	Celoročně po předchozí dohodě. 350 Kč / 60 min
H + H stáj Kateřina	Hrdlořezy 27, Josefův Důl, 293 07 731 150 602, hladik67@seznam.cz www.stajkaterina.com	Celoročně po předchozí dohodě.
Jezdecká stanice Čikvásky	Čikvásky 41, Košťálov, 512 02 737 246 450, 737 246 456, imikotova@post.cz www.cikvasky.wbs.cz	Celoročně po telefonické dohodě. 300 Kč / 45 min / 1 kůň * 550 Kč / 90 min / 1 kůň * 750 Kč / 3 h / 1 kůň
Jezdecká škola Valdštejnská obora	Sedličky 3, Jičín, 506 01 731 461 302, vancura.zeleznice@seznam.cz www.js-valdstejnskaobora.wz.cz	Celoročně po předchozí dohodě. Výcvikové lekce 350 Kč
Jezdecké centrum Jičín	Sedličky 73, Jičín, 506 01 724 317 361, jcjicin@gmail.com jezdeckecentrum.cz	Celoročně po předchozí dohodě. Výcviková lekce 250 Kč / 60 min * Vyjížďka 400 Kč / 60 min
Jezdecký areál Farma Ptýrov	Ptýrov 25, Mnichovo Hradiště, 295 01 722 260 260, kone@farmaptyrov.cz www.farmaptyrov.cz	Celoročně po předchozí dohodě.
Jezdecký klub Robousy	Robousy 1, Jičín, 506 01 604 869 490, jiraskovakristyna@centrum.cz www.jkrobousy.cz	Celoročně po předchozí dohodě.
Jízdárna – ranč Bystrá nad Jizerou	Bystrá nad Jizerou 101, Semily, 513 01 776 737 312, info@ranchbystra.cz www.ranchbystra.cz	Celoročně po předchozí dohodě.
Jízdárna Dvůr Borčice	Všeň 28, Všeň, 511 01 603 838 615, kone.borcice@telecom.cz www.borcice.cz	Celoročně po předchozí dohodě.
Jízdárna EQUIBONA	Dolní Sytová 130, Háje nad Jizerou, 513 01 608 151 727, equibona@seznam.cz equibona.cz	Celoročně po předchozí dohodě. 350 Kč / 45 min
Jízdárna Hnanice	Hnanice 24, Hrubá Skála, 511 01 604 275 555, pension.mira@atlas.cz www.jk-hnanice.cz	Celoročně po předchozí dohodě. Vyjížďka s vodičem 400 Kč / 45 min * Vyjížďka s doprovodem na koni 400 Kč / 60 min
Jízdárna Kostelec	Kostelec 1, Kostelec, 506 01 737 160 075, kone@kostelec-jc.cz/kone www.kostelec-jc.cz/kone	Duben až září * Po předchozí dohodě. 200 Kč / 60 min
Jízdárna Žák	Horní Bukovina 19, Horní Bukovina, 295 01 775 695 599, info@jizdarnazak.com www.jizdarnazak.com	Celoročně (kromě čtvrtku) po předchozí dohodě. Vyjížďka 350 Kč / 60 min * Jízda na lonži 250 Kč / 30 min
JK Kavaleta	Benešov u Semil 303, Benešov u Semil, 513 01 725 836 080, konesemily@seznam.cz www.konesemily.cz	Celoročně po předchozí dohodě.
Kocourkov – ranč pod břízami	Lažany 11, Vyskeř, 511 01 724 176 020, rancpodbrizami@email.cz www.rancpodbrizami.cz	Celoročně po předchozí dohodě. Vyjížďka 350 Kč / 60 min * Jízdárna 350 Kč / 60 min
Piano Ranch	Regnerova 16, Mladá Boleslav, 293 01 602 436 374, piano.ranch@seznam.cz www.penzionpianoranch.cz	Celoročně po předchozí dohodě.

JÍZDÁRNY

NÁZEV OBJEKTU	ADRESA, KONTAKTY	OTEVÍRACÍ DOBA, VSTUPNÉ
Ranč U Kovboje	Přepeře 81, Dolní Bousov, 294 04 603 474 039, josefdajc@seznam.cz www.rancukovboje.cz	Celoročně po předchozí dohodě.
Ranch Srbsko	Srbsko 4, Kněžmost, 294 02 608 476 041, info@ranchsrbsko.cz www.ranchsrbsko.cz	Celoročně po předchozí dohodě. **Vyjížďky do přírody:** 500 Kč / 60 min / 1 jezdec * 450 Kč / 60 min / 1 jezdec (pokud jedou 2 jezdci) 400 Kč / 60 min / 1 jezdec (pokud jedou 3 jezdci) **Kruhovka – děti a začátečníci:** 400 Kč / 60 min / 1 kůň * 250 Kč / 30 min / 1 kůň 350 Kč / 60 min / 1 kůň * 200 Kč / 30 min / 1 kůň (pokud jsou v kruhovce 2 koně). Jezdci se mohou na koních střídat.
Stáj Bradlec	Krátká 102, Bradlec, 293 06 776 073 683, zolter@seznam.cz	Celoročně po předchozí dohodě.
Toulky s koněm	Soběslavice 1, Soběslavice, 463 45 721 485 602, amazony@seznam.cz toulkyskonem.chalupa-mezi-svety.cz	Celoročně po předchozí dohodě. 400 Kč / 60 min

OSTATNÍ CÍLE

NÁZEV OBJEKTU	ADRESA, KONTAKTY	OTEVÍRACÍ DOBA, VSTUPNÉ
Areál volnočasových aktivit v podzemí Mladé Boleslavi	Staroměstské náměstí, Mladá Boleslav, 293 01 775 576 977	Leden až prosinec: Út–Ne 10–17 h Plné: 20 Kč * Děti: 10 Kč
Bozkovské dolomitové jeskyně	Bozkovské dolomitové jeskyně, Bozkov 263, 512 13 481 682 167, bozkov@caves.cz www.caves.cz	Leden až březen: Po–Pá 9–15 h * Duben až červen: Po–Ne 8–16 h * Červenec a srpen: Út–Ne 9–17 h Září a říjen: Po 9–15 h, Út–Ne 8–16 h * Listopad a prosinec: Po–Pá 9–15 h Plné: 120 Kč * Děti: 70 Kč * Zvýhodněné, senioři: 90 Kč
Dům Židovská čp. 100 – bývalá židovská škola	Židovská 100, Jičín, 506 01 493 538 195, 724 029 359, basevi@seznam.cz basevijc.webnode.cz	Květen, říjen: So–Ne 9–17 h * Červen až září: Po–Ne 9–17 h Plné: 50 Kč * Rodinné: 120 Kč * Děti, studenti, senioři: 30 Kč
Ekocentrum Zahrada	Jaselská 1475, Mladá Boleslav, 293 01 326 329 113, zahrada@ddm-mb.cz www.mb-eko.cz/zahrada	Leden až prosinec: Po–Pá 9.00–11.30 h, 12–18 h, So–Ne 13–18 h Plné: 30 Kč * Děti, studenti, senioři: 15 Kč **Celoroční vstupné:** Plné: 300 Kč * Děti, studenti, senioři: 200 Kč
Centrum přírodních věd – Hvězdárna Jičín	Raisova 310, Jičín, 506 01 737 203 504, info@hvezdarnajicin.cz www.hvezdarnajicin.cz	Leden až prosinec: Po 13–17 h, Út 9–12, 13–16 h, Čt 13–17 h Noční pozorování nutno den předem objednat. Plné: 30 Kč
Hvězdárna města Mladá Boleslav	17. listopadu 1325, Mladá Boleslav, 293 01 hvezdarnamb@seznam.cz hvezdarnamb.cz	Ve školním roce každý pátek. Plné: 20 Kč * Děti, studenti, senioři: 10 Kč
Hvězdárna Turnov	U Tří svatých, Turnov, 511 01 775 580 396, astro@sundisk.cz www.hvezdarna.turnov.cz	Otevřeno každou první neděli v měsíci od 14 do 16 hodin. Večerní pozorování po předchozí dohodě. Plné: 40 Kč * Rodinné: 100 Kč * Děti, studenti, senioři: 20 Kč
Loreta v Kosmonosích	Pod Loretou, Kosmonosy, 293 06 326 322 706, 721 763 687 www.kosmonosy.cz	Duben až říjen: Čt–So 12–17 h, Ne 10–17 h Plné: 50 Kč * Rodinné: 125 Kč * Zvýhodněné: 25 Kč
Prachovské skály	Holín 777 902 232, info@prachovskeskaly.cz www.prachovskeskaly.com	Duben až červen, září a říjen: Po–Ne 9–17 h * Červenec a srpen: Po–Ne 8–18 h Plné: 70 Kč * Studenti, senioři: 40 Kč * Rodinné: 180 Kč
Přírodní areál Šťastná země	Karlovice Radvánovice 11, Turnov, 511 01 info@stastnazeme.cz www.stastnazeme.cz	Květen a červen, září a říjen: So–Ne 9–18 h * Červenec a srpen: Po–Ne 9–20 h **Mimo sezonu:** Plné: 80 Kč * Rodinné: 360 Kč * Děti: 120 Kč **V sezoně:** Plné: 100 Kč * Rodinné: 460 Kč * Děti: 160 Kč
Roztocký mlýn	Roztoky u Semil 42, 513 01 737 843 920, info@roztockymlyn.cz www.roztockymlyn.cz	Květen a červen, září: So–Ne 9.00, 11.00, 13.00 a 15.00 h Červenec a srpen: Út–Ne 9.00, 11.00, 13.00 a 15.00 h Aktuální otevírací doba uvedena na webových stránkách. Vstupné dobrovolné
Skleněná bižuterie, a. s. – Kreativní dílničky pro děti	Alšovice 156, 468 21 Pěnčín 601 129 664, info@beadgame.cz www.beadgame.cz	Leden až prosinec: Po–Ne 10–18 h Dle tvoření, více na www.beadgame.cz
Synagoga Turnov	Krajířova 2199, Turnov, 511 01 484 803 041-2, info@turnov.cz www.synagoga-turnov.cz	Květen a červen, září: Út–Ne 9–17 h * Červenec a srpen: Po–Ne 9–17 h Plné: 40 Kč * Děti: 20 Kč * Studenti, senioři: 30 Kč
Synagoga v Jičíně	Židovská 100, Jičín, 506 01 724 029 359, basevi@seznam.cz basevijc.webnode.cz	Květen, říjen: So–Ne 9–17 h * Červen až září: Po–Ne 9–17 h Plné: 20 Kč * Děti, studenti, senioři: 10 Kč
Valdštejnská lodžie	Sedličky, Jičín, 506 01 608 269 296, jiri.vydra@volny.cz www.valdstejnskalodzie.cz	Duben a květen, září a říjen: Čt 13–18 h, Pá 13–20 h, So–Ne 10–18 h Červen: Út–Čt 13–18 h, Pá 13–20 h, So–Ne 10–18 h Červenec a srpen: Po–Čt 9–18 h, Pá 9–20 h, So–Ne 9–18 h Listopad až březen: Pá 15–20 h, So–Ne 13–18 h Vstupné dobrovolné
Zvonice v obci Vyskeř	Vyskeř, 512 64 481 329 211, vysker@craj.cz www.vysker.cz	Návštěva možná po přechozí dohodě. Zdarma

OSTATNÍ CÍLE

NÁZEV OBJEKTU	ADRESA, KONTAKTY	OTEVÍRACÍ DOBA, VSTUPNÉ
Zvonice v Rovensku pod Troskami	Na Týně 181, Rovensko pod Troskami, 512 63 724 195 959, 731 149 530 www.rovensko.cz	Květen a červen: Pá–Ne 10–13, 14–16 h * Červenec a srpen: Út–Ne 10–13, 14–17 h Září: Pá–Ne 11.30–16.00 h * Mimo otevírací dobu po předchozí dohodě. Plné: 60 Kč * Děti: 30 Kč
Židovský hřbitov v Jičíně	Sedličky, Jičín, 506 01 493 534 390, 724 029 359, basevijc.webnode.cz	Otevřeno celoročně kromě sobot a židovských svátků po domluvě v MIC Jičín. Zdarma (vratná záloha na klíč 200 Kč)
Židovský hřbitov v Mladé Boleslavi	Pražská ulice, Mladá Boleslav, 293 01 607 754 038, infocentrum@kulturamb.cz	Otevřeno celoročně kromě sobot a židovských svátků. Klíče k dispozici v Infocentru nebo Muzeu Mladoboleslavska na vratnou zálohu. Zdarma
Židovský hřbitov v Turnově	Sobotecká, Turnov, 511 01 484 803 041-2, info@turnov.cz www.synagoga-turnov.cz	Otevřeno celoročně kromě sobot a židovských svátků. Klíče k dispozici v synagoze Turnov (květen–září) nebo v RTIC (říjen–duben). Zdarma (vratná záloha na klíč 200 Kč)
Židovský hřbitov Veselice	Veselice, 294 04 322 312 001, infocentrum@dolni-bousov.cz infocentrum.dolnibousov.cz	Veřejnosti volně přístupný.

PŘEHLED TURISTICKÝCH INFORMAČNÍCH CENTER

NÁZEV	ADRESA, KONTAKTY
Infocentrum Dolní Bousov	Kostelní ulice 141, 294 04 Dolní Bousov, 322 312 001, infocentrum@dolni-bousov.cz, www.infocentrum.dolnibousov.cz
Infocentrum Mladá Boleslav	Železná 107, 293 01 Mladá Boleslav, 326 109 402, infocentrum@kulturamb.cz, www.mladoboleslavsko.eu
Infocentrum Mnichovo Hradiště	Masarykovo náměstí 299, 295 01 Mnichovo Hradiště, 326 772 464, infocentrum@klubmh.cz, www.mnhradiste.cz/turistika
Infocentrum Nová Paka	F. F. Procházky 70, 509 01 Nová Paka, 493 721 943, info@muzeum.cz, www.muzeum.cz
Informační centrum Zámek Svijany	Svijany 26, 463 46 Svijany, 481 770 703, info@zameksvijany.cz, www.zameksvijany.cz
Informační turistické centrum Autocamp Sedmihorky	Sedmihorky 72, 511 01 Turnov, 481 389 162, camp@campsedmihorky.cz, www.campsedmihorky.cz
Městské informační centrum Jičín	Valdštejnovo náměstí 1, 506 01 Jičín, 493 534 390, mic@jicin.org, www.kzmj.cz/infocentrum
Městské informační centrum Sobotka	Náměstí Míru 3, 507 43 Sobotka, 493 571 587, mic@sobotka.cz, www.sobotka.cz
Regionální turistické informační centrum Turnov	Náměstí Českého ráje 26, 511 01 Turnov, 484 803 041-042, info@turnov.cz, www.infocentrum-turnov.cz
Turistické informační centrum Lomnice nad Popelkou	Husovo náměstí 44, 512 51 Lomnice nad Popelkou, 481 673 107, 739 568 347, info@kislomnice.cz, www.kislomnice.cz
Turistické informační centrum Semily	Husova 2, 513 01 Semily, 481 624 721, 601 320 096, info@semily.cz, www.semily.cz
Turistické informační centrum Železný Brod	Náměstí 3. května 1, 468 22 Železný Brod, 483 333 999, 728 256 175, info@zelbrod.cz, www.zeleznybrod.cz

SEZONNÍ INFORMAČNÍ CENTRA

Tato informační centra jsou otevřena pouze v letních měsících

NÁZEV	ADRESA, KONTAKTY
Informační středisko Kněžmost	U střediska 24, 294 02 Kněžmost, 326 784 244, is@knezmost.cz, www.knezmost.cz/cs/informacni-stredisko
Informační středisko Správy CHKO Český ráj u rybníku Věžák	Krčkovice ev. č. 31, 511 01 Hrubá Skála, 481 321 921, ceskyraj@nature.cz
Informační středisko Správy CHKO Český ráj v Arboretu Bukovina	Sedmihorky 100, 511 01 Karlovice, 606 704 924, +420 481 363 921, sev.ceskyraj@seznam.cz, www.sevceskyraj.cz
Infoshop Vejměnek – Infocentrum Malá Skála	Boučkův statek, Vranové I. díl 12, 468 22 Malá Skála, 773 877 550, infocentrum.malaskala@email.cz, www.vejmenek.cz
Městské informační středisko Rovensko pod Troskami	Komenského 107, 512 63 Rovensko pod Troskami, 724 195 959, info@rovensko.cz, www.rovensko.cz
Sezónní informační středisko na hoře Tábor	Hora Tábor, 512 51 Lomnice nad Popelkou, 739 568 347, info@kislomnice.cz, www.kislomnice.cz
Turistické informační centrum Kopidlno	Hilmarova 86, 507 32 Kopidlno, 776 080 190, kvc@kopidlno.cz, http://kvc.kopidlno.cz
Turistické informační centrum Zvířetice	Podhradí 14, 294 01 Bakov nad Jizerou, 326 210 230, info@zviretice.cz, www.zviretice.cz
Informační místa Dolánky u Turnova, Malá Skála, Kopanina a Líšný	tel. 775 580 388, 485 100 500, info@sundiskfamily.cz, www.sundiskfamily.cz

Vydalo Sdružení Český ráj v roce 2019. Odpovědný redaktor: Lucie Rakoušová. Redakce: Alena Antošová, Jan Mertlík, Jitka Kořínková. Mapové podklady: Jan Mertlík. Rozhovory s regionálními výrobci: Pavel Charousek. Grafické zpracování: Rejman Fine Arts, s. r. o. Tisk: Profi-tisk group, s. r. o. Jazyková redakce: Alžběta Kulíšková. Titulní foto: Jiří Morávek, Pavla Bičíková. Foto: Jiří Morávek, Luděk Antoš, Pavel Charousek, Pavla Bičíková a archiv Sdružení Český ráj a partnerů.

Děkujeme pracovníkům informačních center v Českém ráji a dalším osobám a institucím za jejich příspěvky a fotografie. Za případné změny neneseme odpovědnost.

INFOSHOP VEJMĚNEK

Informační centrum na Malé Skále.
Poskytujeme informace, půjčujeme koloběžky, lodě a zařizujeme možné i nemožné. Prodáváme produkty se značkou Regionální produkt Českého ráje. A vaříme nejlepší kávu v Českém ráji.

Koloběžky Český ráj

PŮJČOVNA LODÍ A KOLOBĚŽEK
MALÁ SKÁLA | DOLÁNKY | KOZÁKOV
FRÝDŠTEJN | BESEDICE

tel.: +420 773 233 550
www.kolobezky-ceskyraj.cz

PŘIJĎTE OCHUTNAT
PIVO ČESKÉHO RÁJE
LETNÍ EXKURZE A VÍCE INFO NA WWW. PIVOROHOZEC.CZ

VÝROBA
DROBNÝCH ŠPERKŮ
ZE SKLENĚNÝCH KORÁLKŮ
DÍLNIČKY PRO DĚTI

Kde: Arboretum na Hrubé Skále
Kdy: 8. 6. – 27. 8. 2019,
každou sobotu a úterý
Čas: 10 – 15 h
Cena: 50 Kč
Věk: pro děti od 8 let

Cena zahrnuje lektora a materiál.
Není nutno se předem přihlašovat.
Projekt je podpořen z dotačního fondu Libereckého kraje.

www.sevceskyraj.cz

- 3 prohlídkové okruhy
- sezónní exkurze do cukrovaru a lihovaru
- otevřeno celoročně po-ne 9-12, 13-17 h
- tel.: 326 374 211

Dobrovická muzea

Muzeum cukrovarnictví, lihovarnictví, řepařství a města Dobrovice
www.dobrovickamuzea.cz

Prachovské skály
The Prachov Rocks | Prachover Felsen

+420 777 917 646
info@prachovskeskaly.cz
www.prachovskeskaly.com
Otevírací doba duben – říjen
Dva prohlídkové okruhy (1,5 km a 3,5 km), trasa pro kočárky.